

# Česká filharmonie

## Výroční zpráva 2010

Česká filharmonie  
Rudolfinum  
Alšovo nábřeží 12  
110 01 Praha 1

Předkládá: MgA. David Mareček, Ph.D., ředitel  
V Praze dne 30. 4. 2011

# Obsah

Strana

I. Umělecká činnost České filharmonie v roce 2010	
<b>Úvod</b>	3
1. Orchester Česká filharmonie	
1.1. Koncerty v Praze	4
1.2. Chronologický přehled koncertů České filharmonie v Praze	5
1.3. Zájezdy	12
1.4. Nahrávání orchestru	13
2. Ostatní koncerty pořádané Českou filharmonií	
2.1. Hosté sezony	14
2.2. Filharmonikové a jejich hosté	15
2.3. Polední recitály	17
2.4. Edukativní programy	17
3. Český spolek pro komorní hudbu	19
4. Statistika uměleckého provozu	25
II. Statistiky	
<b>Tabulky</b>	
1. Vývoj celkových nákladů, osobních nákladů a dotace ČF v letech 2004 až 2010	26
2. Přehled čerpání nákladů v letech 2004 až 2010	27
3. Výnosy ČF v roce 2010 podle středisek	30
4. Výnosy dle středisek v letech 2004 až 2010	31
5. Výnosy orchestru v letech 2004 až 2010	32
6. Výnosy ČF v letech 2004 až 2010	33
7. Průměrný plat zaměstnanců ČF v letech 2001 až 2010	34
8. Přehled prodaných předplatitelských vstupenek na koncerty ČF a ČSKH v sezónách 2001/2002 až 2010/2011	36
9. Přehled počtu koncertů a návštěvníků na koncertech ČF a ČSKH v letech 2001-2010	37
10. Nahrávání ve Studiu Rudolfinum v roce 2010	38
III. Přílohy	
č. 1 Česká filharmonie – Mediální ohlasy v roce 2009	40

# I. Umělecká činnost České filharmonie v roce 2010

## Úvod

Rok 2010 byl z organizačního hlediska plný zásadních změn a zvrátů.

Od 1. ledna 2010 vešlo v účinnost Rozhodnutí ministra kultury č. 11/2009 o rozdělení organizace Česká filharmonie, na jehož základě došlo k odštěpení organizační jednotky Galerie Rudolfinum, která se stala součástí státní příspěvkové organizace Uměleckoprůmyslové muzeum v Praze.

Dne 10. května 2010 předčasně ukončil své působení v České filharmonii Mgr. Vladimír Darjanin. Tomuto kroku však předcházelo jeho odvolání z místa ředitele České filharmonie ministrem kultury.

Na jeho místo byl ministrem kultury jmenován od 19. května 2010 Ing. Václav Kasík (bez výběrového řízení), který zde působil do 31. srpna 2010, kdy byl novým ministrem kultury odvolán. Poté bylo vyhlášeno řádné výběrové řízení na místo ředitele České filharmonie.

Po dobu od 1. září 2010 do ukončení výběrového řízení a nástupu nového ředitele České filharmonie byl pověřen vedením České filharmonie pan MgA. Radek Zdráhal, náměstek ministra kultury pro oblast umění a knihoven.

Do konce roku 2010 byla ukončena spolupráce České filharmonie s vrchní ředitelkou, dále pak s finančním ředitelem a s vedoucí koncertního oddělení České filharmonie.

Novým ředitelem České filharmonie se na základě vypsání výběrového řízení stal MgA. David Mareček, Ph.D., který byl do své funkce jmenován od 1. února 2011.

# 1. Orchester Česká filharmonie

## 1.1. Koncerty v Praze

V roce 2010 pokračoval ve funkci šéfdirigenta orchestru Eliahu Inbal, který nastudoval osm programů, a ve funkci hlavního hostujícího dirigenta Manfred Honeck, který nastudoval tři programy. Českou filharmonii dále na koncertech v Praze dirigovalo 6 českých (Petr Altrichter, Jiří Bělohlávek, Zdeněk Mácal, Zbyněk Müller, Tomáš Netopil, Leoš Svárovský) a 12 zahraničních (Marin Alsop, B. Tommy Anderson, Christoph Eschenbach, Sir John Eliot Gardiner, Dmitrij Kitajenko, Ken-ičiro Kobajaši, Ondrej Lenárd, Ion Marin, Ingo Metzmacher, Pinchas Steinberg, Tadeusz Strugala, Alexander Vedernikov) dirigentů.

Jako sólisté vystoupili s Českou filharmonií na koncertech v Praze Rudolf Buchbinder, Thai Son Dang, Rustem Hayroudinoff, Stephen Hough, Ivo Kahánek, Martin Kasík, Artur Pizarro, Daniel Wiesner (klavír), Nicola Benedetti, Kei Shirai, Julian Rachlin, Josef Špaček, Miroslav Vilímec ( housle), Tabea Zimmermann (viola), Sebastian Foron (violoncello), Michael Rusinek (klarinet), Jan Vobořil, Ondřej Vrabec, Zdeněk Divoký, Petr Duda (lesní roh), Aleš Bárta (varhany) a pěvci Dana Burešová, Marie Fajtová, Simona Houda Šaturová, Christiane Iven, Kateřina Kněžíková, Adriana Kohůtková, Eva Urbanová, Pavla Vykopalová (soprán), Veronika Hajnová-Fialová (mezzosoprán), Yvonne Naef, Gerhild Romberger, Jana Sýkorová, Yvona Škvárová (alt), Tomáš Černý, Miroslav Dvorský, Tomáš Juhás, Michal Lehotský, Jan Vacík (tenor), Roman Janál, Ivan Kusnjer (baryton), Ján Galla, Miloš Horák, Peter Mikuláš (bas) a Otakar Brousek st. (recitátor).

V roce 2010 Česká filharmonie spolupracovala s Pražským filharmonickým sborem (sbormistr Lukáš Vasilek), Českým filharmonickým sborem Brno (sbormistr Petr Fiala) a Kühnovým dětským sborem (sbormistr Jiří Chvála).

Česká filharmonie v roce 2010 odehrála celkem 29 abonentních programů, tedy 57 abonentních (1 koncert z důvodu stávky 7. května orchestr neodehrál) večerních koncertů, k tomu pět sobotních odpoledních zkrácených abonentních programů a osm dopoledních veřejných generálních zkoušek na abonentní programy.

Dále orchestr České filharmonie hrál v Rudolfinu na 15 mimořádných koncertech s 11 programy: Koncert v rámci festivalu Prague Winter, Novoroční koncert 2010 společnosti E.ON Česká republika, Koncert ve spolupráci s IKEM, Mimořádný koncert pro Twerenbold Reisen, Koncert pro Fincentrum, Pocta Gustavu Mahlerovi, Zahajovací koncert pražské sezony 2010/11, mimořádný koncert s Ingo Metzmačem, Koncert k počtě Sira Charlese Mackerrase, Vánoční koncerty a Silvestrovské koncerty.

V Praze Česká filharmonie v roce 2010 vystoupila dále na dvou koncertech MHF Pražské jaro ve Smetanově síni Obecního domu a na dvou koncertech MHF Dvořákova Praha v Rudolfinu.

Na koncertech v Praze hrála Česká filharmonie přes 100 skladeb od 13 českých a 37 zahraničních autorů. Rok 2010 byl ve znamení kulatých výročí významných skladatelů – Bohuslav Martinů, Fryderyk Chopin, Gustav Mahler – jejichž tvorba byla významnou součástí koncertů České filharmonie. Vedle jubilentů byla do programů koncertů zařazena díla dalších klasiků hudby 19. a 20. století (Dvořák, Foerster, Janáček, Novák,

Smetana, Suk; Bartók, Beethoven, Berlioz, Brahms, Bruch, Bruckner, Čajkovskij, Debussy, Liszt, Mendelssohn-Bartholdy, Mozart, Offenbach, Prokofjev, Ravel, Rossini, Saint-Saëns, Schumann, Sibelius, Strauss, Šostakovič), která byla doplněna o skladby u nás méně hraných autorů (Eben, Kalabis; Alfvén, Enescu, Lutosławski, Panufnik, Schönberg, Stenhammar). Z žijících autorů byli na koncertech České filharmonie zastoupeni Franz, Gemrot; Andersson, Fletcher, Higdon. Ve světové premiéře byla uvedena symfonická věta *Radobýl*, kterou zkomponoval Vladimír Franz na objednávku České filharmonie k 200. výročí narození Karla Hynka Máchy, *Klavírní koncert* Jiřího Gemrota a *Violoncellový koncert* Karla Reinera z roku 1942; v evropské premiéře zazněl *Klarinetový koncert* Alana Fletchera.

Od sezony 2010/11 pořádá ČF před sobotními odpoledními koncerty debatní setkání s názvem Filharmonické vzpomínání s významnými českými interprety, kteří vzpomínají na své působení nejen u České filharmonie. V roce 2010 pozvání přijali dirigent Zdeněk Mácal (13.11.) a sbormistr Jiří Chvála (11.12.).

## 1.2. Chronologický přehled koncertů České filharmonie v Praze

- 5/1/2010** *Prague Winter*  
 Dvořákova síň D. ŠOSTAKOVIČ: Koncert pro housle a orchestr č. 1 a moll op. 77  
 P. I. ČAJKOVSKIJ: Symfonie č. 6 h moll op. 74 „Patetická“  
 housle **Julian Rachlin**  
 dirigent **Alexander Vedernikov**
- 8/1/2010** J. HIGDON: Blue Cathedral  
**9/1/2010** A. FLETCHER: Koncert pro klarinet a orchestr – evropská premiéra  
 Dvořákova síň G. MAHLER: Symfonie č. 4 G dur pro soprán a orchestr  
 klarinet **Michael Rusinek**  
 soprán **Kateřina Kněžíková**  
 dirigent **Manfred Honeck**
- 14/1/2010** H. ALFVÉN: Švédská rapsodie č. 1 (Midsommarvaka) op. 19  
**15/1/2010** W. STENHAMMAR: Dvě sentimentální romance pro housle a orch. op.  
 Dvořákova síň 28  
 B. T. ANDERSSON: Satyricon  
 J. SUK: Fantasie pro housle a orchestr g moll op. 24  
 R. STRAUSS: Don Juan, symfonická báseň op. 20  
 housle **Miroslav Vilímeč**  
 dirigent **B. Tommy Andersson**
- 19/1/2010** *Novoroční koncert 2010 společnosti E.ON Česká republika*  
 Dvořákova síň L. van BEETHOVEN: Egmont, předehra op. 84  
 L. van BEETHOVEN: Koncert č. 2 B dur pro klavír a orchestr op. 19  
 A. DVOŘÁK: Symfonie č. 7 d moll op. 70  
 klavír **Martin Kasík**  
 dirigent **Leoš Svárovský**

- 21/1/2010** M. BRUCH: Koncert pro housle a orchestr č. 1 g moll op. 26  
**22/1/2010** A. BRUCKNER: Symfonie č. 7 E dur  
 Dvořákova síň *housle* **Nicola Benedetti**  
*dirigent* **Eliahu Inbal**
- 23/1/2010** A. BRUCKNER: Symfonie č. 7 E dur  
 Dvořákova síň *dirigent* **Eliahu Inbal**
- 28/1/2010** H. BERLIOZ: Královský lov a bouře z opery Trójané  
**29/1/2010** H. BERLIOZ: Smrt Kleopatry, lyrická scéna pro soprán a orchestr  
 Dvořákova síň D. ŠOSTAKOVIČ: Symfonie č. 11 g moll op. 103 „Rok 1905“  
*soprán* **Christiane Iven**  
*dirigent* **Eliahu Inbal**
- 4/2/2010** A. DVOŘÁK: Vodník, symfonická báseň op. 107  
**5/2/2010** P. EBEN: Koncert pro varhany a orchestr č. 2  
 Dvořákova síň J. BRAHMS: Symfonie č. 4 e moll op. 98  
*varhany* **Aleš Bárta**  
*dirigent* **Ondrej Lenárd**
- 6/2/2010** *Koncert ve spolupráci s IKEM*  
 Dvořákova síň A. DVOŘÁK: Vodník, symfonická báseň op. 107  
 P. EBEN: Koncert pro varhany a orchestr č. 2  
 J. BRAHMS: Symfonie č. 4 e moll op. 98  
*varhany* **Aleš Bárta**  
*dirigent* **Ondrej Lenárd**
- 11/2/2010** V. KALABIS: Symfonie č. 2 op. 18 „Sinfonia pacis“  
**12/2/2010** P. I. ČAJKOVSKIJ: Manfred op. 58  
 Dvořákova síň *dirigent* **Zdeněk Mácal**
- 18/2/2010** W. LUTOSŁAWSKI: Kniha pro orchestr  
**19/2/2010** F. CHOPIN: Koncert pro klavír a orchestr č. 1 e moll op. 11  
 Dvořákova síň F. CHOPIN: Koncert pro klavír a orchestr č. 2 f moll op. 21  
 A. PANUFNIK: Sinfonia sacra (Symfonie č. 3)  
*klavír* **Thai Son Dang**  
*dirigent* **Tadeusz Strugala**
- 20/2/2010** F. CHOPIN: Koncert pro klavír a orchestr č. 1 e moll op. 11  
 Dvořákova síň A. PANUFNIK: Sinfonia sacra  
*klavír* **Thai Son Dang**  
*dirigent* **Tadeusz Strugala**
- 25/2/2010** R. SCHUMANN: Koncertní kus pro čtyři lesní rohy a orchestr F dur op.  
**26/2/2010** 86  
 Dvořákova síň B. MARTINŮ: Symfonie č. 6 (Symfonické fantazie) H 343  
 B. MARTINŮ: Fresky Piera della Francesca pro velký orchestr H 352  
 R. SCHUMANN: Symfonie č. 2 C dur op. 61  
*lesní roh* **Jan Vobořil, Ondřej Vrabec, Zdeněk Divoký, Petr Duda**  
*dirigent* **Sir John Eliot Gardiner**

- 4/3/2010 B. MARTINŮ: Dvojkonzert pro dva smyčcové orchestry, klavír  
5/3/2010 a tympány H 271  
Dvořákova síň A. DVOŘÁK: Svita A dur op. 98b  
B. BARTÓK: Koncert pro orchestr BB 123  
*dirigent Eliahu Inbal*
- 11/3/2010 L. JANÁČEK: Káťa Kabanová, svita z opery (upr. Jaroslav Smolka)  
12/3/2010 J. GEMROT: Koncert pro klavír a orchestr – *premiéra*  
Dvořákova síň B. MARTINŮ: Symfonie č. 1 H 289  
*klavír Daniel Wiesner*  
*dirigent Jiří Bělohlávek*
- 18/3/2010 E. LALO: Předehra k opeře Král z Ysu  
19/3/2010 C. SAINT-SAËNS: Koncert pro klavír a orchestr č. 5 F dur op. 103  
Dvořákova síň H. BERLIOZ: Fantastická symfonie op. 14  
*klavír Stephen Hough*  
*dirigent Pinchas Steinberg*
- 20/3/2010 *Mimořádný koncert pro Twerenbold Reisen*  
Dvořákova síň B. SMETANA: Vyšehrad, Vltava, Šárka  
A. DVOŘÁK: Symfonie č. 9 e moll „Z Nového světa“ op. 95  
*dirigent Leoš Svárovský*
- 25/3/2010 G. ENESCU: Rumunská rapsodie č. 1 A dur op. 11  
26/3/2010 F. LISZT: Koncert pro klavír a orchestr č. 1 Es dur  
Dvořákova síň S. PROKOFJEV: Romeo a Julie, výběr ze svit  
*klavír Artur Pizarro*  
*dirigent Ion Marin*
- 1/4/2010 F. MENDELSSOHN-BARTHOLDY: Symfonie č. 4 A dur op. 90 „Italská“  
2/4/2010 A. BRUCKNER: Symfonie č. 4 Es dur „Romantická“  
Dvořákova síň *dirigent Ion Marin*
- 8/4/2010 B. MARTINŮ: Symfonie č. 3 H 299  
9/4/2010 C. DEBUSSY: Nokturna  
Dvořákova síň M. RAVEL: La valse, taneční báseň  
**Pražský filharmonický sbor (ženy)**  
*sbormistr Lukáš Vasilek*  
*dirigent Tomáš Netopil*
- 10/4/2010 C. DEBUSSY: Nokturna  
Dvořákova síň B. MARTINŮ: Symfonie č. 3 H 299  
**Pražský filharmonický sbor (ženy)**  
*sbormistr Lukáš Vasilek*  
*dirigent Tomáš Netopil*
- 13/4/2010 *Koncert pro Fincentrum*  
Dvořákova síň A. DVOŘÁK: Symfonie č. 9 e moll „Z Nového světa“ op. 95, 4. věta  
A. DVOŘÁK: Humoreska op. 101 č. 7  
A. DVOŘÁK: Slovanský tanec č. 1 (op. 46) C dur, Presto (Furiant)  
A. DVOŘÁK: Slovanský tanec č. 9 (op. 72) B dur, Molto vivace

- (Odzemek)  
 A. DVOŘÁK: Slovanský tanec č. 15 (op. 72) C dur Allegro vivace (Kolo)  
 G. BIZET: Carmen, *výběr ze svít*  
 J. OFFENBACH: Orfeus v podsvětí, *předehra*  
*dirigent Ondrej Lenárd*
- 15/4/2010** L. JANÁČEK: Sinfonietta  
**16/4/2010** V. NOVÁK: Bouře op. 42, kantáta pro sóla, sbor a orchestr  
 Dvořákova síň *soprán Kateřina Kněžíková*  
*soprán Dana Burešová*  
*tenor Michal Lehotský*  
*baryton Roman Janál*  
*bas Miloš Horák*  
*bas Zdeněk Plech*  
**Český filharmonický sbor Brno**  
*sbormistr Petr Fiala*  
*dirigent Ondrej Lenárd*
- 22/4/2010** J. SIBELIUS: Koncert pro housle a orchestr d moll op. 47  
**23/4/2010** D. ŠOSTAKOVIČ: Symfonie č. 5 d moll op. 47  
 Dvořákova síň *housle Josef Špaček*  
*dirigent Manfred Honeck*
- 29/4/2010** L. van BEETHOVEN: Symfonie č. 2 D dur op. 36  
**30/4/2010** L. van BEETHOVEN: Symfonie č. 3 Es dur op. 55 „Eroica“  
 Dvořákova síň *dirigent Ken-ičiro Kobajaši*
- 6/5/2010** G. MAHLER: Symfonie č. 10 (rekonstrukce Deryck Cooke)  
 Dvořákova síň *dirigent Eliahu Inbal*
- 17/6/2010** J. OFFENBACH: Hoffmannovy povídky – výběr  
**18/6/2010** J. OFFENBACH: Orfeus v podsvětí – výběr  
 Dvořákova síň J. OFFENBACH: Krásná Helena – výběr  
*soprán Marie Fajtová*  
*soprán Adriana Kohútková*  
*mezzosoprán Veronika Hajnová-Fialová*  
*tenor Miroslav Dvorský*  
*tenor Tomáš Juhás*  
*bas Ján Galla*  
*dirigent Ondrej Lenárd*
- 7/7/2010** *Pocta Gustavu Mahlerovi*  
 Dvořákova síň G. MAHLER: Symfonie č. 2 c moll pro soprán, alt, smíšený sbor  
 a orchestr „Vzkříšení“  
*soprán Simona Houda Šaturová*  
*alt Yvonne Naef*  
**Český filharmonický sbor Brno**  
*sbormistr Petr Fiala*  
*dirigent Christoph Eschenbach*



- 26/08/2010**  
Dvořákova síň
- MHF Dvořákova Praha**  
A. DVOŘÁK: Karneval, koncertní předehra op. 92  
E. GRIEG: Koncert pro klavír a moll op. 16  
L. JANÁČEK: Balada blanická, symfonická báseň podle Jaroslava Vrchlického  
A. DVOŘÁK: Symfonie č. 8 G dur op. 88 „Anglická“  
*klavír Lars Vogt*  
*dirigent Sir John Eliot Gardiner*
- 04/09/2010**  
Dvořákova síň
- MHF Dvořákova Praha**  
A. DVOŘÁK: Husitská, dramatická předehra op. 67  
F. CHOPIN: Koncert pro klavír a orchestr č. 2 f moll op. 21  
A. DVOŘÁK: Symfonie č. 7 d moll op. 70  
M. RAVEL: Bolero  
*klavír Cédric Tiberghien*  
*dirigent Ludovic Morlot*
- 08/09/2010**  
Dvořákova síň
- Zahajovací koncert pražské sezony**  
W. A. MOZART: Symfonie č. 39 Es dur K 543  
L. JANÁČEK: Glagolská mše pro sóla, smíšený sbor, orchestr a varhany na staroslověnský text  
*soprán Eva Urbanová*  
*alt Yvona Škvárová*  
*tenor Jan Vacík*  
*bas Peter Mikuláš*  
**Pražský filharmonický sbor**  
*sbormistr Lukáš Vasilek*  
*dirigent Eliahu Inbal*
- 30/09/2010**  
**01/10/2010**  
Dvořákova síň
- J. BRAHMS: Tragická předehra op. 81  
J. BRAHMS: Rapsodie pro alt, mužský sbor a orchestr op. 53  
J. BRAHMS: Píseň osudu pro orchestr a smíšený sbor op. 54  
A. SCHÖNBERG: Pelléas a Mélisanda, symfonická báseň op. 5  
*alt Jana Sýkorová*  
**Český filharmonický sbor Brno**  
*sbormistr Petr Fiala*  
*dirigent Ingo Metzmacher*
- 08/10/2010**  
Dvořákova síň
- Koncert k počtě Sira Charlese Mackerrase**  
A. DVOŘÁK: Karneval, koncertní předehra op. 92  
B. SMETANA: Šárka, symfonická báseň z cyklu Má vlast  
J. SUK: Pohádka, svita z hudby ke hře J. Zeyera Radúz a Mahulena op. 16  
**Miroslav Vilímeč – houslové sólo**  
B. MARTINŮ: Symfonie č. 6 (Symfonické fantazie) H 343  
L. JANÁČEK: Příhody lišky Bystroušky, závěr opery  
*baryton – Ivan Kusnjer (Revírník)*  
**Klára Nohalová, členka Kühnova dětského sboru – Skokánek**  
*dirigent Sir John Eliot Gardiner*

- 14/10/2010** L. van BEETHOVEN: Leonora III, předehra op. 72  
**15/10/2010** L. van BEETHOVEN: Koncert pro klavír a orchestr č. 5 Es dur op. 73  
 Dvořákova síň „Císařský“  
 D. ŠOSTAKOVIČ: Symfonie č. 5 op. 47  
*klavír* **Rustem Hayroudinoff**  
*dirigentka* **Marin Alsop**
- 21/10/2010** G. MAHLER: Symfonie č. 9 D dur  
**22/10/2010** *dirigent* **Eliahu Inbal**  
 Dvořákova síň
- 28/10/2010** G. MAHLER: Symfonie č. 6 a moll  
**29/10/2010** *dirigent* **Eliahu Inbal**  
 Dvořákova síň
- 04/11/2010** **Koncert k 200. výročí narození Karla Hynka Máchy**  
**05/11/2010** V. FRANZ: Radobyl, symfonická věta – premiéra  
 Dvořákova síň J. B. FOERSTER: Máj, kantáta pro baryton, recitátora, mužský sbor  
 a orchestr op. 159  
 V. NOVÁK: Májová symfonie pro soprán, tenor, smíšený sbor a orchestr  
 op. 73  
*baryton* **Ivan Kusnjer**  
*recitátor* **Otakar Brousek st.**  
*soprán* **Pavla Vykopalová**  
*tenor* **Tomáš Černý**  
**Pražský filharmonický sbor**  
*sbormistr* **Lukáš Vasilek**  
*dirigent* **Ondrej Lenárd**
- 11/11/2010** W. A. MOZART: Koncert pro klavír a orchestr č. 22 Es dur K 482  
**12/11/2010** J. HAYDN: Symfonie č. 93 D dur  
 Dvořákova síň B. BARTÓK: Podivuhodný mandarin op. 19, svita z baletu  
*klavír* **Rudolf Buchbinder**  
*dirigent* **Manfred Honeck**
- 13/11/2010** J. HAYDN: Symfonie č. 93 D dur  
 Dvořákova síň A. DVOŘÁK: Symfonie č. 9 e moll op. 95 „Z Nového světa“  
*dirigent* **Ondřej Vrabec**
- 18/11/2010** L. van BEETHOVEN: Symfonie č. 6 F dur op. 68 „Pastorální“  
**19/11/2010** L. van BEETHOVEN: Symfonie č. 5 c moll op. 67 „Osudová“  
 Dvořákova síň *dirigent* **Ken-ičiro Kobajaši**
- 25/11/2010** *Koncert ve spolupráci se Slovenským institutem v Praze*  
**26/11/2010** P. I. ČAJKOVSKIJ: Koncert pro housle a orchestr D dur op. 35  
 Dvořákova síň S. PROKOFJEV: Symfonie č. 5 B dur op. 100  
*housle* **Kei Shirai**  
*dirigent* **Dmitrij Kitajenko**

- 02/12/2010** **Koncert k 75. narozeninám Zdeňka Mácala**  
**03/12/2010** J. BRAHMS: Akademická slavnostní předehra c moll op. 80  
Dvořákova síň K. REINER: Koncert pro violoncello a orchestr op. 34 – premiéra  
J. BRAHMS: Symfonie č. 3 F dur op. 90  
*violoncello* **Sebastian Foron**  
*dirigent* **Zdeněk Mácal**
- 09/12/2010** **Dny Bohuslava Martinů**  
**10/12/2010** B. MARTINŮ: Rapsodie – koncert pro violu a orchestr H 337  
Dvořákova síň J. NOVÁK: Choreæ philharmonicæ (Filharmonické tance)  
A. DVOŘÁK: Symfonie č. 6 D dur op. 60  
*viola* **Tabea Zimmermann**  
*dirigent* **Petr Altrichter**
- 11/12/2010** J. NOVÁK: Filharmonické tance  
Dvořákova síň A. DVOŘÁK: Symfonie č. 6 D dur op. 60  
*dirigent* **Petr Altrichter**
- 16/12/2010** G. MAHLER: Symfonie č. 3 d moll pro alt, dětský sbor, ženský sbor  
**17/12/2010** a orchestr  
Dvořákova síň *alt* **Gerhild Romberger**  
**Kühnův dětský sbor**  
*sbormistr* **Jiří Chvála**  
**Český filharmonický sbor Brno**  
*sbormistr* **Petr Fiala**  
*dirigent* **Eliahu Inbal**
- 21/12/2010** **Vánoční koncerty**  
**22/12/2010** G. ROSSINI: Předehra k opeře Vilém Tell  
Dvořákova síň P. I. ČAJKOVSKIJ: Koncert pro klavír a orchestr č. 1 b moll op. 23  
F. MENDELSSOHN-BARTHOLDY: Symfonie č. 3 a moll op. 56 „Skotská“  
*klavír* **Ivo Kahánek**  
*dirigent* **Zbyněk Müller**
- 29/12/2010** **Silvestrovské koncerty „Evropské tance“**  
**30/12/2010** B. SMETANA: Polka z opery Prodaná nevěsta  
**31/12/2010** A. DVOŘÁK: Pražské valčíky  
Dvořákova síň J. SIBELIUS: Valse triste op. 44  
E. STRAUSS: Čtverylka na motivy Bizetovy Carmen op. 134  
P. I. ČAJKOVSKIJ: Květinový valčík ze druhého dějství baletu Louskáček  
J. FUČÍK: Starý bručoun, komická polka op. 210  
I. IVANOVICI: Dunajské vlny, waltz  
J. STRAUSS: Feuerfest, polka op. 269  
D. ŠOSTAKOVIČ: Waltz z Jazzové svity  
F. CHOPIN / A. GLAZUNOV: Valčík č. 2 ze svity Chopiniana op. 46  
M. JARRE: Téma Lary z filmu Doktor Živago  
E. ELGAR: Salut d’amour (orchestrální verze)  
M. RAVEL: La Valse  
J. BRAHMS / Antonín DVOŘÁK: Uherský tanec č. 20 e moll  
J. BRAHMS / Antonín DVOŘÁK: Uherský tanec č. 21 E dur  
*dirigent* **Ion Marin**

### 1.3. Zájezdy

Česká filharmonie koncertovala v roce 2010 nejen ve svém sídle, Dvořákově síni pražského Rudolfiny, ale vydala se i do českých regionů a reprezentovala české interpretační umění v zahraničí.

Česká filharmonie se zúčastnila 5 zahraničních zájezdů: do Španělska s E. Inbalem, do Německa s N. Znaiderem a M. Honeckem, do Velké Británie na festival BBC Proms s dirigentem Sirem J. E. Gardinerem, do Itálie s I. Marinem a na Slovensko na MHF Bratislavské hudební slavnosti s dirigentem Ken-ičiro Kobajašim.

V průběhu roku 2010 také Česká filharmonie zavítala do čtyř českých měst: do Ostravy na MHF Janáčkův máj s dirigentem Zdeňkem Mácalem, do Litomyšle na MHF Smetanova Litomyšl s dirigentem Ondřejem Lenárdem, do Klatov s dirigentem Leošem Svárovským a do Brna na MHF Moravský podzim také s dirigentem Leošem Svárovským.

#### Chronologický přehled zájezdů České filharmonie

<b><u>ŠPANĚLSKO</u></b> <i>6 koncertů:</i>	<i>dirigent Eliahu Inbal</i>	<i>Program všech koncertů:</i>
<b>10/05/2010</b>	<b>BARCELONA</b>	G. MAHLER: Symfonie č. 10
<b>11/05/2010</b>	<b>VALENCIA</b>	
<b>12/05/2010</b>	<b>CASTELLÓN</b>	
<b>13/05/2010</b>	<b>ZARAGOZA</b>	
<b>15/05/2010</b>	<b>VALLADOLID</b>	
<b>18/05/2010</b>	<b>MURCIA</b>	
<b><u>OSTRAVA</u></b> <b>24/05/2010</b>	<b>MHF JANÁČKŮV MÁJ</b> <i>dirigent Zdeňk Mácal</i>	<i>Program:</i> L. JANÁČEK: Sinfonietta A. DVOŘÁK: Symfonie č. 9
<b><u>LITOMYŠL</u></b> <b>20/06/2010</b>	<b>MHF SMETANOVA LITOMYŠL</b> <i>soprán Marie Fajtová, Adriana Kohútková mezzosoprán Veronika Hajnová-Fialová tenor Miroslav Dvorský, Tomáš Juhás bas Ján Galla dirigent Ondrej Lenárd</i>	<i>Program:</i> J. OFFENBACH: Hoffmannovy povídky – výběr J. OFFENBACH: Orfeus v podsvětí – výběr J. OFFENBACH: Krásná Helena – výběr
<b><u>KLATOVY</u></b> <b>24/06/2010</b>	<i>housle Miroslav Vilímeč dirigent Leoš Svárovský</i>	<i>Program:</i> B. SMETANA: Vltava J. SUK: Pohádka, op. 16 A. DVOŘÁK: Symfonie č. 9
<b><u>NĚMECKO</u></b> <i>2 koncerty:</i> <b>30/06/2010</b>	<b>BAD KISSINGEN</b> <i>klavír Rudolf Buchbinder dirigent Nikolaj Znaider</i>	<i>Programy:</i> L. van BEETHOVEN: Klavírní koncert č. 3 J. BRAHMS: Symfonie č. 2

<b>02/07/2010</b>	<i>klavír</i> <b>Frank Peter Zimmermann</b> <i>dirigent</i> <b>Manfred Honeck</b>	J. BRAHMS: Houslový koncert D dur A. DVOŘÁK: Symfonie č. 9
<b><u>VELKÁ BRITÁNIE</u></b> <b>29/08/2010</b>	<b>LONDON BBC PROMS</b> <i>dirigent</i> <b>John E. Gardiner</b> <i>klavír</i> <b>Lars Vogt</b>	<i>Program:</i> A. DVOŘÁK: Karneval op. 92 B. MARTINŮ: Symfonie č. 6 H 343 E. GRIEG: Klavírní koncert a moll op. 16 L. JANÁČEK: Balada blanická A. DVOŘÁK: Symfonie č. 8 G dur op. 88
<b><u>ITÁLIE</u></b> <i>3 koncerty:</i> <b>12/09/2010</b>	<i>dirigent</i> <b>Ion Marin</b> <b>RIMINI</b>	<i>Programy:</i> B. SMETANA: Vltava F. CHOPIN: Klavírní koncert č. 2 A. DVOŘÁK: Symfonie č. 9
<b>13/09/2010</b> <b>14/09/2010</b>	<b>RIMINI</b> <b>VERONA</b>	L. van BEETHOVEN: Symfonie č. 9 L. van BEETHOVEN: Symfonie č. 9
<b><u>BRNO</u></b> <b>14/10/2010</b>	<b>MHF MORAVSKÝ</b> <b>PODZIM</b> <i>housle</i> <b>Sophia Jaffé</b> <i>dirigent</i> <b>Leoš Svárovský</b>	<i>Program:</i> K. SLAVICKÝ: Moravské taneční fantazie S. HOŘÍNKÁ: Slova kříže – koncert pro housle a orchestr J. SUK: Pohádka zimního večera L. JANÁČEK: Sinfonietta
<b><u>SLOVENSKO</u></b> <b>20/11/2010</b>	<b>BRATISLAVSKÉ</b> <b>HUDEBNÍ SLAVNOSTI</b> <i>dirigent</i> <b>Ken-ičiro Kobajaši</b>	<i>Program:</i> L. van BEETHOVEN: Symfonie č. 6 L. van BEETHOVEN: Symfonie č. 5

#### **1.4. Nahrávání orchestru**

V roce 2010 natočila Česká filharmonie devět skladeb na CD – Čajkovského *Houslový koncert* s N. Benedetti a dirigentem J. Hrušou studiově pro label Decca, ostatních osm skladeb se Z. Mácalem a K.-I. Kobajašim live pro Octavia Records. Dále natočila CD s filmovou hudbou. Český rozhlas odvysílal čtyři koncerty České filharmonie živě a pět koncertů natočil pro vysílání ze záznamu; Česká televize odvysílala jeden koncert v přímém přenosu.

## 2. Ostatní koncerty pořádané Českou filharmonií

### 2.1. Hosté sezony

Česká filharmonie v roce 2010 byla pořadatelem několika výjimečných koncertů. V rámci projektu Pocta Mahlerovi vystoupil jako host na dvou koncertech Schleswig-Holstein Festival Orchester s barytonistou Matthiasem Goernem pod taktovkou Christopa Eschenbacha. Hudba Hradní stráže a Policie České republiky vystoupila s programem, který byl také spojen s Mahlerem; koncert, jehož program sestavil Dr. Josef Šebesta, vznikl z podnětu hudebního festivalu Hudba tisíců – Mahler Jihlava 2010 a byl součástí oslav 150. výročí narození Gustava Mahlera. V prosinci ČF spolupřádala Adventní matiné Kühnova dětského sboru. V únoru 2010 Česká filharmonie uspořádala klavírní recitál Daniela Barenboima.

#### **24/2/2010** **Mimořádný klavírní recitál**

Dvořákova síň

F. CHOPIN

Brilantní variace B dur op. 12 na téma „Je vends des scapulaires“  
z opery Ferdinanda Hérola „Ludovic“

Nokturno E dur op. 62

Sonáta č. 3 h moll op. 58

Balada č. 1 g moll op. 23

Tři Etudy

Tři Mazurky

Scherzo č. 3 cis moll op. 39

*klavír Daniel Barenboim*

#### **13/6/2010**

Dvořákova síň

#### **Gustav Mahler a vojenská hudba v Jihlavě 1870–1875**

F. SCHUBERT: Vojenský pochod č. 3 op. 51

D.-F.-E. AUBER: Němá z Portici, předehra k opeře

J. STRAUSS: Povídky z Vídeňského lesa op. 325

R. WAGNER: Tannhäuser, vstupní pochod z opery Velké čepobití

L. van BEETHOVEN: Yorkscher Marsch

F. MASSAK: Defilé pochod č. 1, císařského a královského pluku č. 49

F. MASSAK: Cavatina pro trubku a vojenskou hudbu

F. MASSAK: Defilé pochod č. 2, císařského a královského pluku č. 49

P. FAHRBACH jun.: Zastaveníčko-Polka op. 47

F. MASSAK: Vojenský pochod č. 19

J. F. WAGNER: Freiherr von Hess, plukovní pochod císařského a královského pluku č. 49, op. 234

**Hudba Hradní stráže a Policie České republiky**

*trubka kpt. Mgr. Pavel HROMÁDKA*

*dirigent plk. MgA. Václav BLAHUNEK*

#### **3/7/2010**

Dvořákova síň

#### **Pocta Gustavu Mahlerovi**

G. MAHLER: Písně potulného tovaryše

G. MAHLER: Symfonie č. 1 D dur „Titan“

**Schleswig-Holstein Festival Orchester**

*baryton Matthias Goerne*

*dirigent Christoph Eschenbach*

- 4/7/2010**  
Dvořákova síň
- Pocta Gustavu Mahlerovi**  
G. MAHLER: Rückertovy písně  
G. MAHLER: Symfonie č. 5 cis moll  
**Schleswig-Holstein Festival Orchester**  
*baryton Matthias Goerne*  
*dirigent Christoph Eschenbach*
- 11/12/2010**  
Dvořákova síň
- Adventní matiné Kühnova dětského sboru**  
P. EBEN: Koledníci z Těšínska. Pásmo lidových koled pro dětský sbor a klavír  
B. MARTINŮ: Tři legendy pro ženské hlasy a s průvodem houslí  
C. DEBUSSY: Vánoce dětí bez domova pro dětské hlasy a klavír  
E. ELGAR: Sníh op. 26. Tříhlasý sbor s průvodem houslí a klavíru  
J. SEIDEL: Zpěvy betlémské. Výběr z cyklu vánočních písní a koled pro dětský sbor s průvodem dechového kvinteta.  
J. KRČEK: Český Betlém, scénické pásmo lidových koled pro dětský sbor a dechové kvinteto  
*choreografie Libuše Hynková*  
*kostýmy a výprava Alena Hoblová*  
**Kühnův dětský sbor**  
*sbormistři Jiří Chvála, Světlana Tvrzická*  
*klavír Daniel Wiesner*  
*housle Gabriela Kubátová*  
**Dechové kvinteto Národního divadla v Praze**  
*(flétna Jaroslav Pelikán, hoboj Přemysl Kubát, klarinet Miloš Bydžovský, lesní roh Pavel Douda, fagot Jan Pušman)*

## 2.2. Filharmonikové a jejich hosté

Česká filharmonie v roce 2010 svým posluchačům nachystala novou neorchestrální abonentní řadu Adventních koncertů, na kterých vystoupily komorní soubory členů České filharmonie.

- 28/11/2010**  
Sukova síň
- P. I. ČAJKOVSKIJ: Smyčcový sextet D dur „Vzpomínky na Florencii“  
A. DVOŘÁK: Smyčcový sextet A dur op. 48  
**Sexteto českých filharmoniků**  
*Bohuslav Matoušek, Otakar Bartoš, Jaroslav Pondělíček, Jan Šimon, František Host, Josef Špaček*
- 28/11/2010**  
Sukova síň
- J. HAYDN: Divertimento B dur Hob II:46  
W. A. MOZART: Andante pro váleček do malých mechanických varhan F dur K 616 (upr. Wolfgang Sebastian Meyer)  
L. van BEETHOVEN: Adagio a Allegro G dur pro hrací hodiny WoO 33  
J.-P. RAMEAU: Symfonie a tance (upr. Fernand Oubradous)  
F. FARKAS: Uherské tance ze 17. století  
**Afflatus Quintet**  
*Roman Novotný, Jana Brožková, Vojtěch Nýdl, Ondřej Roskovec, Radek Baborák*

- 05/12/2010**  
Sukova síň
- Z. LUKÁŠ: Rondo  
W. de FESCH: Sonáta a moll  
G. ROSSINI: Duetto  
H. VILLA-LOBOS: Koncertní etuda pro kytaru č. 8 cis moll  
H. VILLA-LOBOS: Preludium pro kytaru e moll  
L. de Caix d'HERVELOIS: Svita č. 2 d moll  
T. ILLE: Malinkatá vánoční mšička – premiéra skladby s vánoční tematikou  
**Duo di basso**  
*František Host, Jiří Hudec*  
kytara **Tomáš Ille**
- 05/12/2010**  
Sukova síň
- W. A. MOZART: Smyčcový kvartet č. 19 C dur K 465 „Disonantní“  
W. A. MOZART: Smyčcový kvartet č. 17 B dur K 458 „Lovecký“  
**České filharmonické kvarteto**  
*Pavel Eret, Zuzana Hájková, Jiří Poslední, Jakub Dvořák*
- 12/12/2010**  
Sukova síň
- R. SCHUMANN: Adagio a Allegro pro lesní roh a klavír As dur op. 70  
F. SCHUBERT: Duosonáta pro housle a klavír A dur op. posth. 162 D 574  
J. BRAHMS: Trio pro klavír, housle a lesní roh Es dur op. 40  
housle **Bohumil Kotmel**  
lesní roh **Jan Vobořil**  
klavír **Jaromír Klepáč**
- 12/12/2010**  
Sukova síň
- B. MARTINŮ: Pastorely, šest kusů pro violoncello a klavír H 190 (výběr)  
B. SMETANA: Na břehu mořském, koncertní etuda pro klavír gis moll  
B. MARTINŮ: Intermezzo, čtyři skladby pro housle a klavír H 261  
A. DVOŘÁK: Klavírní kvartet č. 1 D dur op. 23  
**Klavírní kvarteto českých filharmoniků**  
*Viktor Mazáček, Jiří Poslední, Jiří Sládeček, Miroslav Sekera*
- 19/12/2010**  
Sukova síň
- W. A. MOZART: Sonáta č. 17 G dur K 301  
C. SAINT-SAËNS: Fantazie pro housle a harfu A dur op. 124  
L. SPOHR: Sonáta pro housle a harfu č. 4 Es dur op. 113  
harfa **Jana Boušková**  
housle **Miroslav Vilímec**
- 19/12/2010**  
Sukova síň
- V. NUDERA: Divertimento č. 2 pro tři basetové rohy  
W. A. MOZART / J. S. BACH: 6 preludií a fug K 404a – Adagio a Fuga č. 1 d moll (BWV 853)  
J. DRUŽECKÝ: Divertimento pro tři basetové rohy  
W. A. MOZART / J. S. BACH: 6 preludií a fug K 404a – Adagio a Fuga č. 2 g moll (BWV 883)  
W. A. MOZART: Kvintet pro klarinet, basetový roh a smyčcové trio F dur (fragment)  
**Pražské trio basetových rohů**  
*Petr Sinkule, Zdeněk Tesař, Ivan Doksanský*  
housle **Viktor Mazáček**  
viola **Jiří Poslední**  
violoncello **Jakub Dvořák**



## 2.3. Polední recitály

Novinkou roku 2010 je také uspořádání cyklu čtyř Poledních recitálů představujících nastupující generaci nadějných sólistů.

- 08/09/2010** Sukova síň L. JANÁČEK: V mlhách  
F. CHOPIN: Balada č. 3 As dur op. 47  
R. SCHUMANN: Karneval op. 9  
*klavír Slávka Pěchočová*
- 13/10/2010** Sukova síň L. van BEETHOVEN: Sonáta pro housle a klavír č. 7 c moll op. 30 č. 2  
M. RAVEL: Sonáta pro housle a klavír č. 2  
A. SKOUMAL: Djinnia pro housle a klavír  
*housle Jiří Vodička*  
*klavír Adam Skoumal*
- 10/11/2010** Sukova síň M. IŠTVAN: Sonáta pro klarinet a klavír  
F. POULENC: Sonáta pro klarinet a klavír op. 184  
M. ARNOLD: Sonatina pro klarinet a klavír op. 29  
J. FRANÇAIX: Tema con variazioni pro klarinet a klavír  
*klarinet Irvin Venyš*  
*klavír Ivo Kahánek*
- 08/12/2010** Sukova síň L. van BEETHOVEN: Sonáta č. 30 E dur op. 109  
R. SCHUMANN: Vídeňský masopust op. 26  
L. JANÁČEK: Sonáta es moll „1. X. 1905“  
A. SKOUMAL: Variace na lidovou píseň  
*klavír Adam Skoumal*

## 2.4. Edukativní programy

Především pro studenty, rodiny s dětmi a seniory jsou určeny veřejné generální zkoušky (8 v roce 2010), sobotní odpolední koncerty, Filharmonická vzpomínání před každým sobotním odpoledním koncertem (cyklus O), Preludia před všemi koncerty cyklu E,F a koncerty či workshopy v rámci edukativních programů.

Česká filharmonie v roce 2010 nachystala v rámci edukativních programů několik projektů určených rozdílným cílovým skupinám:

- a) Cyklus koncertů pro studenty: 4 koncerty, z toho 3 koncerty v rámci cyklu Čtyři kroky do nového světa a 1 koncert v rámci cyklu Hudební meeting point.
- b) Dopoledne se skladateli (5 workshopů).
- c) Dopoledne s filharmoniky (1 workshop).
- d) Hudba jako řeč srdce (2 workshopy) ve spolupráci s Katedrou hudební výchovy Pedagogické fakulty UK. Naplánovaný počet repríz těchto workshopů byl s ohledem na enormní zájem v průběhu sezony navýšen.
- e) Preludium večerního koncertu (10x): Před koncerty abonentních skupin E, F se konala setkání, při nichž návštěvníci získávali informace o autorech a jejich skladbách. Hosty Preludií byli dirigenti nebo sólisté jednotlivých koncertů.

f) Hudba jako pohlazení pro budoucí maminky (5 koncertů): Od sezony 2010/11 probíhá jako „předstupeň“ edukativních programů nová řada pod záštitou České muzikoterapeutické asociace, Sekce systemické muzikoterapie České pediatrické společnosti a České neonatologické společnosti. Na koncertech jsou prováděna vybraná díla s tematikou přírody, lásky a spojení mezi matkou a dítětem. Koncerty se konají v příjemném barevném osvětlení a zaměřují se na úzký kontakt s maminkami, od kterých se děti v prvních letech života učí veškeré životně důležité dovednosti a vztahu ke světu. Dítě už během prenatálního vývoje vnímá hudbu i vibrace a učí se rozlišovat jednotlivé zvuky okolního světa. Hudba podporuje i rodící se vztah mezi matkou a dítětem. Podle poznatků současné muzikoterapie vhodně vybraná hudba emočně sytí a pozitivně ovlivňuje zdraví budoucích maminek i nenarozených dětí. U těch má navíc pozitivní vliv na rozvoj intelektu a vztahu k dobré hudbě v celém jejich pozdějším životě. Po koncertě je pro budoucí maminky zajištěna možnost konzultace s psychologkou a muzikoterapeutkou.

Česká filharmonie také vychází vstříc potřebám postižených spoluobčanů – samozřejmě je stálá nabídka míst na všechny koncerty pro vozíčkáře a jejich doprovod.

### 3. Český spolek pro komorní hudbu

Český spolek pro komorní hudbu (ČSKH) v roce 2010 pokračoval ve své tradici čtyř koncertních řad. Uskutečnilo se opět celkem 28 koncertů.

Pokračovaly koncerty rezidenčních souborů (v první polovině roku 2010 to bylo Talichovo kvarteto, ve druhé polovině 2010 Kocianovo kvarteto). Oba soubory ke svým koncertům přizvaly české, ale i zahraniční špičkové umělce.

Ve spolupráci se soutěží Pražské jaro se uskutečnil tradiční koncert laureáta mezinárodní soutěže Pražské jaro, tentokrát v oboru fagot. Byl jím vítěz soutěže fagotista České filharmonie Václav Vonášek, který si na koncert přizval ke klavírní spolupráci Lukáše Vendla.

Mimořádnou událostí byly dva recitály světových umělců, a to barytonisty Matthiase Goerneho (u klavíru Alexander Schmalcz) s cyklem písní F. Schuberta Labutí píseň a Beethovenovým cyklem písní Vzdálené milé, a světově proslulé houslistky Julie Fischer, interpretky se slovenskými kořeny, která vystoupila s provedením Bachových Sonát. Oba koncerty zaznamenaly u komorních koncertů nezvyklý zájem medií a mimořádnou návštěvu. Událostí byl i dubnový koncert souboru Cappella Musica Dresden.

Posledním koncertem roku 2010 byl písňový recitál sopranistky Simony Houdy Šaturové, který patřil k jejímu vůbec prvnímu písňovému recitálu (na programu písně W. A. Mozarta, R. Strausse a F. Schuberta). Na závěr koncertu se uskutečnil křest nového CD pěvkyně a poté autogramiáda ve vestibulu Rudolfiny. Koncert byl velmi sledován médií a výborně navštíven.

Dramaturgie ČSKH dále pokračovala v uvádění skladeb k výročí Bohuslava Martinů v projektu Martinů Revisited. Další prioritou dramaturgie je uvádění skladeb soudobých českých autorů např. Zdenka Lukáše, Jana Gemrota, Karla Janovického, Petra Ebena a dalších.

Představování mladých interpretů ve všech cyklech ČSKH bylo zastoupeno např. koncertem houslisty Romana Patočky, souborem Belfiato Quintet, mezzosopranistkou Janou Wallingerovou a dalšími.

V roce 2010 byla udělena Cena ČSKH (určená mladým komorním souborům do pětatřiceti let) souboru ORBIS TRIO, ve složení Petra Vilánková (housle), Petr Malíšek (violoncello) a Stanislav Galin (klavír). Cenu předala souboru na koncertě Zemlinského kvarteta 24. listopadu 2010 členka Rady ČSKH prof. Zuzana Růžičková.

Na podzim roku 2010 rezignoval na svoje členství v Radě ČSKH prof. Daniel Veis (HAMU), předseda poroty Ceny ČSKH (důvodem jsou služební povinnosti v USA). V této funkci ho nahradil prof. Jan Pěruška (HAMU).

## Chronologický přehled koncertů ČSKH

- 11/1/2010**  
Dvořákova síň  
**Koncert rezidenčního souboru sezony ČSKH**  
L. van BEETHOVEN: Smyčcový kvartet c moll op. 18 č. 4  
B. BARTÓK: Smyčcový kvartet č. 1  
P. I. ČAJKOVSKIJ: Sextet D dur pro dvoje housle, dvě violy a dvě violoncella op. 70 „Vzpomínky na Florencii“  
*viola* **Josef Klusoň**  
*violoncello* **Michal Kaňka**  
**Talichovo kvarteto**
- 16/1/2010**  
Lichtenštejnský palác  
B. MARTINŮ: Smyčcový kvartet č. 2 H 150  
M. RAVEL: Introdukce a Allegro pro flétnu, klarinet, harfu a smyčcové kvarteto  
W. A. MOZART: Smyčcový kvartet G dur K 156  
B. MARTINŮ: Komorní hudba č. 1 pro housle, violoncello, klarinet, harfu a klavír H 376  
*flétna* **Andrea Pazderová**  
*klarinet* **Ludmila Peterková**  
*harfa* **Kateřina Englichová**  
*klavír* **Irina Fojtíková-Kondratěnko**  
**Kvarteto Martinů**
- 20/1/2010**  
Dvořákova síň  
A. DVOŘÁK: Smyčcový kvartet č. 10 Es dur op. 51 „Slovanský“  
E. SCHULHOFF: Pět kusů pro smyčcové kvarteto  
Z. LUKÁŠ: Mundum est cor meum pro soprán a smyčc. kvarteto op. 283  
L. JANÁČEK: Smyčcový kvartet č. 1 „Z podnětu Tolstého Kreutzerovy sonáty“  
*soprán* **Zdena Kloubová**  
**Schulhoff Quartett (Rakousko)**
- 27/1/2010**  
Sukova síň  
**Koncert laureáta Mezinárodní hudební soutěže Pražské jaro 2009**  
W. A. MOZART: Sonáta B dur, KV 292 (arr. pro fagot a cembalo W. Waterhouse)  
C. Ph. E. BACH: Sonáta d moll (arr. pro sólový fagot M. Rechtman)  
J. S. BACH: Sonáta A dur BWV 1035 (arr. V. Vonášek)  
Ch. KOEHLIN: Tři kusy pro fagot a klavír  
M. ARNOLD: Fantazie pro sólový fagot  
K. JANOVIČKÝ: Sonáta pro fagot a klavír (věnováno V. Vonáškovi)  
*fagot* **Václav Vonášek**  
*klavír, cembalo* **Lukáš Vendl**
- 6/2/2010**  
Lichtenštejnský palác  
A. REJCHA: Dechový kvintet č. 9 D dur op. 91  
D. MILHAUD: Krb krále René op. 205  
A. RUBTSOV: Three moods for woodwind quintet – česká premiéra  
C. NIELSEN: Dechový kvintet op. 43  
**Belfiato Quintet**
- 17/2/2010**  
Dvořákova síň  
J. S. BACH: Sonáty a partity pro sólové housle BWV 1001-1006  
*housle* **Julia Fischer**

- 20/2/2010**  
Lichtenštejnský  
palác  
A. SCHNITTKE: Smyčcový kvartet č. 3  
L. van BEETHOVEN: Velká fuga B dur op. 133  
R. SCHUMANN: Smyčcový kvartet A dur op. 41 č. 3  
**Bennewitzovo kvarteto**
- 22/2/2010**  
Dvořákova síň  
F. SCHUBERT: Labutí píseň, cyklus písní D 957  
*baryton* **Matthias Goerne**  
*klavír* **Alexander Schmalcz**
- 24/2/2010**  
Sukova síň  
L. van BEETHOVEN: Smyčcový kvartet F dur op. 18 č. 1  
J. GEMROT: Kvintet pro klarinet, dvoje housle, violu a violoncello  
R. SCHUMANN: Smyčcový kvartet č. 1 a moll op. 41  
*klarinet* **Jan Mach**  
**Pražákovo kvarteto**
- 8/3/2010**  
Dvořákova síň  
**Koncert nositele Ceny ČSKH pro rok 2008**  
*Ve spolupráci s Nadačním fondem Zdenky Podhajské*  
W. SCHULZE: Smyčcový kvartet „ISIS“ – *světová premiéra*  
F. MENDELSSOHN-BARTHOLDY: Smyčcový kvartet f moll op. 80  
V. KALABIS: Smyčcový kvartet č. 6 op. 68 „Památce Bohuslava Martinů“  
B. MARTINŮ: Smyčcový kvartet č. 2 H 298  
*klavír* **Igor Ardašev**  
**Graffovo kvarteto**
- 13/3/2010**  
Lichtenštejnský  
palác  
W. A. MOZART: Sonáta G dur pro klavír a housle K 301  
J. BRAHMS: Scherzo c moll pro housle a klavír WoO 2  
P. SARASATE: Cikánské melodie  
C. FRANCK: Sonáta A dur pro housle a klavír  
*housle* **Roman Patočka**  
*klavír* **Adam Skoumal**
- 17/3/2010**  
Dvořákova síň  
**Koncert k 30. výročí založení souboru**  
P. J. VEJVANOVSKÝ: Serenada in C  
V. OTTO: Pražské tance  
B. M. ČERNOHORSKÝ: Laudetur Jesus Christus, moteto  
J. KŘ. TOLAR: Sonata in C  
J. S. BACH: Toccata a fuga E dur BWV 566  
M. A. CHARPENTIER: Prelude z Te Deum  
J. S. BACH: Jesus, bleibet meine Freude, chorál z kantáty Herz und Mund  
und Tat und Leben, BWV 147 (upr. Jan Votava)  
G. Ph. TELEMANN: Svita G dur  
C. ORFF: Carmina burana, svita (upr. J. Votava)  
J. JEŽEK: Svita písní Osvobozeného divadla (upr. V. Kozel)  
Z. LUKÁŠ: Katedrály, pět vět pro žesťové kvinteto a varhany op. 124  
*varhany* **Aleš Bárta**  
**Pražský žesťový soubor (PRAGUE BRASS ENSEMBLE)**  
*umělecký vedoucí* **Jan Votava**
- 24/3/2010**  
Sukova síň  
P. HINDEMITH: Ludus minor pro klarinet a violoncello  
E. BLOCH: Nigun pro violoncello a klavír  
R. SCHUMANN: Romance Fis dur op.28 pro klavír

R. SCHUMANN: Fantazijní kusy pro violoncello a klavír op. 73  
A. PÄRT: Fratres pro violoncello a klavír  
F. CHOPIN: Introdukce a brilantní polonéza C dur pro violoncello a klavír  
B. BARTÓK: Tři lidové písně pro klavír  
B. BARTÓK: Scherzo pro klavír  
L. JANÁČEK: Sonáta 1. X. 1905 pro klavír  
*violoncello Petr Nouzovský*  
*klarinet Kateřina Váchová-Soukalová*  
*klavír Jan Jiraský*

**12/4/2010**

Dvořákova síň

J. HAYDN: Divertimento D dur Hob III:D3  
A. VIVALDI: Lamento h moll  
F. SCHUBERT: Pět menuetů a šest trií D 89  
J. L. EYBLER: Smyčcový kvintet D dur  
**Cappella Musica Dresden**  
*umělecký vedoucí Helmut Branny*

**17/4/2010**

Lichtenštejnský  
palác

B. SMETANA: Večerní písně (výběr)  
B. MARTINŮ: Písničky na dvě stránky H 302  
B. MARTINŮ: Písničky na jednu stránku H 294  
V. NOVÁ: Písně pro sólový hlas a klavír op. 4  
V. KAPRÁLOVÁ Sbohem a šáteček op. 14  
P. EBEN: Malé smutky, cyklus písní  
V. NOVÁK: Dvacet pět slovenských lidových písní (výběr)  
A. DVOŘÁK: V národním tónu, cyklus písní op. 73 B 146  
A. DVOŘÁK: Cigánské melodie op. 55 B 104 (výběr)  
L. JANÁČEK: Moravská lidová poezie (výběr)  
*mezzosoprán Jana Wallingerová*  
*tenor Tomáš Kořínek*  
*klavír Renata Ardaševová*

**21/4/2010**

Dvořákova síň

**Koncert rezidenčního souboru sezony ČSKH**  
W. A. MOZART: Smyčcový kvartet G dur K 387  
B. BARTÓK: Smyčcový kvartet č. 6  
D. ŠOSTAKOVIČ: Kvintet g moll pro klavír a smyčcové kvarteto op. 57  
*klavír Vitaly Samoshko*  
**Talichovo kvarteto**

**28/4/2010**

Sukova síň

A. REJCHA: Kvintet č. 4 d moll op. 88  
H. EDER: Kvintet č. 3 op. 91 „Begegnung“  
V. SMETÁČEK: Ze života hmyzu, svita pro dechové kvinteto  
C. REINECKE: Sextet B dur op. 271  
**Afflatus Quintet**

**11/10/2010**

Dvořákova síň

J. HAYDN: Smyčcový kvartet č. 4 D dur op. 20  
B. MARTINŮ: Smyčcový kvartet č. 7  
L. van BEETHOVEN: Smyčcový kvartet f moll op. 95  
**Vlachovo kvarteto Praha**  
*Jana Vlachová, Karel Stadtherr, Georg Haag, Mikael Ericsson*

- 13/10/2010**  
Sukova síň
- L. SPOHR: 6 německých písní pro zpěv, klarinet a klavír op. 103 (výběr)  
R. SCHUMANN: Fantastické kusy pro klarinet a klavír op. 73  
F. SCHUBERT: Pastýř na skále (Der Hirt auf dem Felsen) pro zpěv, klarinet a klavír D 965 (text: Wilhelm Müller)  
A. TUČAPSKÝ: Láska a žal. Pět moravských písní pro soprán, klarinet a klavír  
B. MARTINŮ: Sonatina pro klarinet a klavír H 356  
J. NOVÁK: Mimus magicus. Ecloga virgiliana pro soprán, klarinet a klavír  
*soprán Hana Škarková*  
*klarinet Emil Drápela*  
*klavír Dana Drápelová*
- 20/10/2010**  
Dvořákova síň
- Koncert rezidenčního souboru sezony ČSKH**  
W. A. MOZART: Smyčcový kvintet č. 3 C dur K 515  
Z. ŠESTÁK: Smyčcový kvintet č. 2 „Conscientia temporii“  
F. MENDELSSOHN-BARTHOLDY: Smyčcový kvintet č. 2 B dur op. 87  
**Kocianovo kvarteto**  
*Pavel Hůla, Miloš Černý, Zbyněk Paďourek, Václav Bernášek*  
*viola Jan Pěruška*  
*viola Josef Kluson*
- 03/11/2010**  
Sukova síň
- L. SPOHR: Smyčcový sextet C dur op. 140  
J. BRAHMS: Smyčcový sextet č. 2 G dur op. 36  
**Sexteto českých filharmoniků**  
*Bohuslav Matoušek, Otakar Bartoš, Jaroslav Pondělíček, Jan Šimon, František Host, Josef Špaček*
- 08/11/2010**  
Dvořákova síň
- J. BRAHMS: Klavírní trio č. 2 C dur op. 87  
P. FRIBBINS: Tiše, za soumraku (Softly in the Dusk)  
F. SCHUBERT: Klavírní trio č. 1 B dur op. posth. 99 D 898  
**Rosamunde Trio**  
*Martino Tirimo, Daniel Veis, Ben Sayevich*
- 13/11/2010**  
Lichtenštejnský palác
- K 200. výročí narození Fryderyka Chopina**  
F. CHOPIN: Čtyři mazurky op. 24  
Nocturno Des dur op. 27 č. 2  
Nocturno c moll op. 48 č. 1  
Scherzo b moll op. 31  
Etuda Ges dur op. 10 č. 5  
Etuda c moll op. 10 č. 10  
Balada As dur op. 47  
Barkarola Fis dur op. 60  
Andante spianato a Grande polonaise brillante Es dur op. 22  
*klavír Lukáš Klánský*
- 24/11/2010**  
Dvořákova síň
- Ve spolupráci s Nadačním fondem Zdenky Podhajské*  
J. HAYDN: Smyčcový kvartet č. 62 C dur op. 76 č. 3 „Císařský“ Hob III:77  
V. KALABIS: Smyčcový kvartet č. 7 op. 76  
A. ZEMLINSKY: Smyčcový kvartet č. 1 A dur op. 4  
**Zemlinského kvarteto**  
*František Souček, Petr Střížek, Petr Holman, Vladimír Fortin*

- 01/12/2010**  
Sukova síň
- O. MESSIAEN: Téma a variace pro housle a klavír  
G. LIGETI: Etudy pro klavír (výběr)  
O. ŠTOCHL: Okamžik předtím pro housle a klavír – premiéra  
L. JANÁČEK: Sonáta pro housle a klavír  
K. SAARIAHO: Kalichy pro housle a klavír – česká premiéra  
J. BRAHMS: Sonáta pro housle a klavír č. 3 d moll op. 108  
*housle* **Jessica Lee**  
*klavír* **David Kalhous**
- 06/12/2010**  
Dvořákova síň
- Koncert rezidenčního souboru sezony ČSKH**  
F. SCHUBERT: Smyčcový kvartet č. 1 Es dur op. 125 D 353  
P. HINDEMITH: Smyčcový kvartet č. 6 Es dur  
M. L. TOURNIER: Obrazy pro harfu a smyčcové kvarteto  
L. van BEETHOVEN: Smyčcový kvartet č. 16 F dur op. 135  
**Kocianovo kvarteto**  
*Pavel Hůla, Miloš Černý, Zbyněk Pad'ourek, Václav Bernášek*  
*harfa* **Kateřina Englichová**
- 11/12/2010**  
Lichtenštejnský  
palác
- J.-M. LECLAIR: Sonáta pro dvoje housle op. 3 č. 5 e moll  
F. SCHUBERT: Fantasie C dur pro housle a klavír op. 159  
S. PROKOFJEV: Tři skladby z hudby k baletu Romeo a Julie  
N. PAGANINI: Šest sonát pro housle a kytaru v úpravě pro dvoje housle  
op. 3  
P. de SARASATE: Navarra pro dvoje housle a klavír op. 33  
*housle* **Bohumil Kotmel**  
*housle* **Radim Kresta**  
*klavír* **Václav Mácha**
- 15/12/2010**  
Dvořákova síň
- F. SCHUBERT: Am See / Die Forelle / An die Nachtigall / Die Rose /  
Im Frühling / Wanderers Nachtlied / Die Vogel / Der Hirt auf dem  
Felsen  
W. A. MOZART: Ridente la calma K 152 / An Chloe K 524 / Der Zauberer  
K 472 / Das Veilchen K 476 / Abendempfindung K 523  
R. STRAUSS: Wir beide wollen springen / Ich schwebe op. 48 č. 2 /  
Die Nacht op. 10 č. 3 / Allerseelen op. 10 č. 8 / Schlagende Herzen op.  
29 č. 2 / Freundliche Vision op. 48 č. 1 / Ständchen op. 17 č. 2  
*soprán* **Simona Houda Šaturová**  
*klavír* **Pavel Kašpar**  
*klarinet* **Ludmila Peterková**



## 4. Statistika uměleckého provozu za rok 2010

Počet výpomocí orchestru	243
Počet nově nastudovaného repertoáru	6 premiér
Počet repríz	34
Počet hostujících umělců	27 dirigentů
	107 sólistů
	22 komorních těles
	3 sbory
z toho na vlastních produkcích pro cizí pořadatele	11 dirigentů
	15 sólistů
Počet programů pro mládež	12
Počet skladeb soudobé české tvorby	9
Počet koncertů mimo Prahu v ČR	4
Počet zahraničních koncertů	13
Počet nahrávek celkem	20
z toho CD	9
rozhlasových záznamů	5
rozhlasových přímých přenosů	4
televizních přímých přenosů	1
nahrávek filmové hudby	1

## II. Statistiky

### Tabulka č. 1

### Vývoj celkových nákladů, osobních nákladů a dotace ČF v letech 2004 až 2010

skutečnost v tis. Kč

Rok	2004	2005	2006	2007	2008	2009	2010
Náklady celkem	170 081	166 261	169 305	181 004	198 506	193 404	153 747
Osobní náklady	66 292	69 660	71 336	74 328	80 276	78 667	74 379
Dotace	67 866	71 141	74 131	75 331	77 167	83 464	69 692
z toho: mzdové náklady	48 943	51 072	52 270	55 205	59 067	56 299	55 029
podíl osobních nákladů k dotaci (v %)	97,7	97,9	96,2	98,7	104,0	94,3	106,7

Dotace zahrnují příspěvek zřizovatele na provoz ČF bez účelových dotací. Výše účelových dotací je uvedena samostatně v tabulce č. 6.

*Mzdové náklady* = platy zaměstnanců + honoráře tuzemských umělců, výpomoci v orchestru, dohody o činnosti, dohody o provedení práce

*Osobní náklady* = mzdové náklady + zákonné sociální a zdravotní pojištění + příděl do fondu kulturních a sociálních potřeb (příděl = 1 % z ročního objemu vyplacených platů, 2 % do roku 2009)

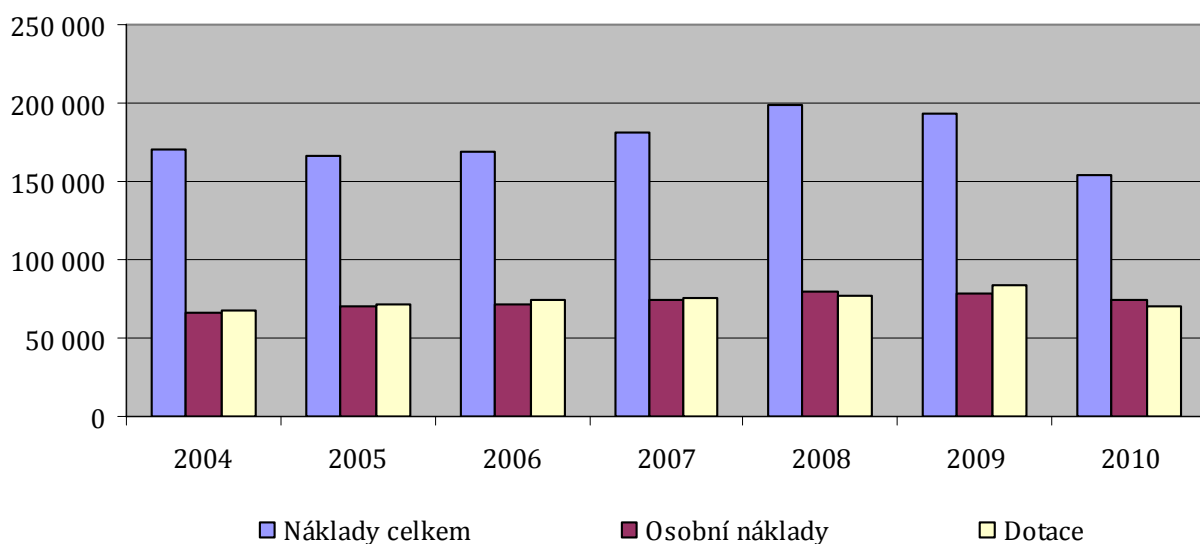

## Tabulka č. 2 Přehled čerpání nákladů v letech 2004 až 2010

v Kč

položka	rok 2004	rok 2005	rok 2006	rok 2007	rok 2008	rok 2009	rok 2010
spotřeba - květiny	120 654	121 558	118 053	96 066	116 709	125 248	174 280
spotřeba PHM	56 260	63 823	50 349	76 444	68 868	52 719	67 572
spotřeba kancelářských potřeb	516 021	477 926	352 708	356 328	376 851	280 758	183 509
spotřeba čistících prostředků	95 849	83 486	98 438	102 340	124 352	112 405	116 056
spotřeba elektro náhradní díly	24 583	38 602	19 695	87 075	93 620	37 096	111 259
spotřeba hudebního materiálu	1 683 358	1 951 718	1 516 432	1 572 774	1 504 155	1 710 786	1 399 041
spotřeba nahravací studio	33 718	37 855	47 136	34 817	52 041	17 961	4 600
noviny, časopisy, předplatné	25 150	24 045	25 025	18 635	20 281	34 093	18 664
odborné publikace	151 100	261 159	310 030	312 593	254 465	172 537	67 693
spotřeba fotokomora	0	18 801	0	0	0	0	0
programy, plakáty volné	605 364	306 902	375 173	358 441	341 797	211 413	204 136
ostatní drobný materiál	235 804	291 655	223 780	166 598	98 465	256 003	37 112
pořízení DHM	2 253 223	1 556 157	609 112	1 476 536	624 928	807 092	419 846
spotřeba oděvů, pomůcek	375 376	362 952	356 750	383 196	177 285	560 204	238 502
spotřeba propagačních materiálů	3 501 817	3 001 167	3 142 876	3 222 151	3 285 594	3 114 793	2 241 070
spotřeba materiálu výstava	180 011	168 421	12 114	11 726	4 784	1 360	0
plakáty na koncerty	414 807	261 694	224 695	156 438	47 011	39 113	284 539
<b>celkem spotřeba materiálu</b>	<b>10 273 094</b>	<b>9 027 921</b>	<b>7 482 365</b>	<b>8 432 158</b>	<b>7 191 205</b>	<b>7 533 581</b>	<b>5 567 879</b>
spotřeba el. energie	2 939 019	2 963 929	3 526 981	4 062 886	4 487 349	4 637 791	3 933 293
spotřeba tepla	1 329 362	1 488 850	1 854 363	1 397 534	1 928 397	2 198 371	2 113 650
spotřeba vody	275 490	307 374	304 824	288 037	280 035	298 447	330 075
spotřeba media celkem	4 543 871	4 760 152	5 686 168	5 748 457	6 695 782	7 134 609	6 377 018
programy	310 993	379 513	411 581	411 515	398 725	317 237	212 062
programy na koncerty ČSKH	109 555	104 990	120 604	147 310	142 646	95 466	305 952
orchestr propagace	198 116	144 989	402 987	127 361	102 424	32 687	26 829
galerie publikace	199 126	78 169	209 022	296 756	630 440	222 262	0
mince	104 103	0	0	0	0	0	0
zboží komisioní prodej	3 713	11 848	22 762	0	0	0	0
zboží komisioní prodej galerie	759 394	546 202	185 283	438 019	153 118	123 821	0
mazety - vstupenky	9 900	0	0	0	0	0	0
<b>celkem</b>	<b>1 694 900</b>	<b>1 265 712</b>	<b>1 352 239</b>	<b>1 420 960</b>	<b>1 427 354</b>	<b>791 473</b>	<b>544 843</b>
opravy hudeb. nástroje	239 010	233 293	431 769	294 513	265 378	258 032	300 745
opravy kancelář. stroje	264 458	389 997	202 382	280 771	224 906	673 431	160 412
opravy dopravní prostředky	43 516	9 005	18 703	26 667	31 603	3 561	10 489
opravy budova	1 620 634	4 851 290	451 116	2 230 924	3 998 439	3 565 447	4 104 388
opravy nahravací studio	148 338	263 394	16 819	14 791	232 627	22 566	15 100
ostatní opravy a udržování	1 055 723	977 359	1 175 218	895 889	663 558	545 272	866 640
opravy a udržování celkem	3 371 678	6 724 339	2 296 007	3 743 555	5 416 511	5 068 309	5 457 774
cestovné a ubytování	17 932 807	4 757 303	8 336 523	8 157 605	8 938 555	13 690 852	2 315 408

položka	rok 2004	rok 2005	rok 2006	rok 2007	rok 2008	rok 2009	rok 2010
repre, včetně tisk.konferencí	177 510	229 316	265 115	235 683	318 826	287 713	130 167
recepce	65 407	14 710	3 000	193 231	370 988	284 338	195 390
repre - dary	32 932	85					
<b>celkem</b>	<b>275 849</b>	<b>244 111</b>	<b>268 115</b>	<b>428 915</b>	<b>689 814</b>	<b>572 051</b>	<b>325 557</b>
nehmotná aktiva	37 366,00	188 062,70	64 915	56 858	62 942	71 787	0
poštovné	269 635	338 312	343 592	276 346	425 901	383 759	133 610
telefony	1 330 895	1 015 828	929 858	863 838	881 162	848 178	728 913
honoráře zahr. umělců	10 369 515	13 982 925	17 751 569	13 614 700	18 669 782	20 882 776	19 890 735
honoráře zahr. umělců Kč	39 199	0	0	0	0	0	0
honoráře ostatní	5 815 294	7 113 023	6 792 440	9 930 731	10 270 776	8 532 265	6 727 762
letenky, ubytování zahr. umělců	2 569 005	3 068 326	2 779 285	3 028 938	3 852 701	2 662 278	2 253 628
užití uměleckého výkonu	0	150 150	15 000	346 563	307 325	0	0
lékařské prohlídky	16 500	75 000	100 000	100 000	100 000	100 000	100 000
znalecké posudky	12 455	6 797	12 086	7 000	1 700	60 800	8 350
www stránky	28 307	519 946	0	74 717	2 261	90 405	9 665
ostraha	3 538 296	3 544 311	3 760 173	3 962 119	4 383 798	4 019 796	3 086 712
údržba	4 819 431	4 391 157	4 561 643	4 538 662	4 817 706	4 716 788	4 593 547
úklid	2 750 482	2 581 200	2 622 700	2 662 612	2 794 964	2 828 968	2 314 008
odvoz odpadu	34 036	36 508	32 700	47 402	36 705	43 638	43 638
čištění, praní, mytí aut	19 479	13 515	21 895	20 111	20 034	11 621	15 420
oprava kotelný	0	0	0	0	0	3 675	0
překlady, tlumočení	455 702	481 905	672 661	681 255	728 953	524 570	176 759
umělecké foto		213 524	185 026	138 555	120 534	155 316	47 148
viza, cestovní doklady	327 098		108 798	346 703	9 476	2 361	6 000
nájemné not	858 205	964 657	1 194 691	1 530 912	1 426 681	1 497 836	1 228 023
nájemné sálu	138 641	66 045	72 828	71 660	82 110	73 780	90 000
nájemné garáže, parkování	138 316	109 849	111 533	162 369	66 810	111 270	97 015
nájemné reklamní plocha	1 723 130	1 092 603	1 502 705	253 674	127 010	577 090	574 390
nájemné ostatní	1 046 124	1 089 845	1 370 410	1 426 649	982 427	1 433 725	500 244
přepravné, stěhování, kurýr	1 282 533	728 703	673 187	2 891 404	6 447 810	4 169 417	749 723
služby IS	2 317 498	2 223 282	2 682 667	2 236 758	2 131 621	1 382 724	1 715 218
služby ochranná známka	253 574	348 813	240 339	733 903	589 233	314 536	151 114
poplatky za rozhlas a TV	37 215	32 487	39 660	46 620	51 840	51 840	51 840
inzerce, propagace, výlep	2 752 421	2 717 151	1 408 494	3 143 326	4 230 439	3 498 492	2 504 844
školení, symposia	144 515	67 118	53 373	95 782	74 817	64 985	109 626
propagace TV, rozhlas	473 082	511 700	520 625	536 393	971 338	942 429	558 120
služby galerie	2 593 227	1 681 530	2 201 887	2 441 038	1 122 917	1 611 651	0
stravování - náklady organizace	362 629	778 022	765 084	769 638	785 478	746 093	742 780
náhrada za použití vlastních nástrojů	159 260	143 250	132 000	135 920	1 600	1 760	0
ostatní služby	2 524 491	4 064 994	3 633 975	3 398 454	4 289 482	4 832 695	3 867 490
právní pomoc a poradenství	269 210	277 631	245 962	514 669	496 028	1 555 398	1 161 226
<b>celkem</b>	<b>49 506 765</b>	<b>54 618 172</b>	<b>57 603 759</b>	<b>61 086 278</b>	<b>71 364 361</b>	<b>68 804 702</b>	<b>54 237 546</b>
mzdové náklady orchestr	32 909 765	35 736 893	36 440 623	38 620 214	41 048 397	41 110 573	38 867 897
mzdové náklady THP	10 273 382	10 720 493	10 786 688	10 892 916	11 460 569	12 066 504	12 862 808
mzdové náklady Galerie	2 663 934	2 657 799	2 694 869	3 093 504	3 247 317	3 122 181	0
ostatní osobní	3 095 932	1 957 284	2 347 531	2 598 586	3 310 297	2 754 039	3 298 495

položka	rok 2004	rok 2005	rok 2006	rok 2007	rok 2008	rok 2009	rok 2010
náklady							
zákonné sociální pojištění	12 210 997	13 077 584	13 422 067	14 205 123	15 671 300	13 518 890	13 465 904
zákonné sociální náklady (FKSP)	915 001	982 309	998 124	1 051 953	1 115 125	1 126 702	1 034 614
zákonné zdravotní pojištění	4 120 115	4 527 780	4 645 999	4 917 951	5 538 222	4 934 410	4 827 860
náklady civilní služba	103 284	0	0	0	0	33 214	0
celkem osobní náklady	66 292 410	69 660 142	71 335 901	75 380 247	81 391 227	78 666 513	74 357 578
siniční daň	100	0	0	0	50	275	175
celní poplatky	0	0	9 606	7 855	12 134	29 480	190
pokuty a penále, soudní poplatky	71 571	1 950	1 522	575	37	9 600	2 676
poplatky, ATA, dalniční známky	41 285	17 589	39 320	22 151	52 151	25 978	3 635
daň z nemovitosti	39 022	39 022	39 022	39 022	39 022	39 022	56 365
odpis nedobytné pohledávky	114 655	0	0	0	0	0	0
ostatní sociální náklady	0	0	0	0	0	0	21 800
celkem	266 633	58 561	89 470	69 603	103 394	104 355	84 841
kursové ztráty	2 456 260	250 813	3 672 072	2 157 456	2 639 972	827 075	290 647
příspěvky zájmová sdružení	11 530	11 650	11 500	16 500	20 419	16 500	7 000
manka a škody	362	0	917	0	62 193	0	7 867
vedení účtu, poplatky, ostatní poplatky	55 408	68 384	46 269	54 124	46 416	41 781	39 292
technické zhodnocení	23 547	127 454	43 085	107 081	26 440	0	5 988
ostatní poplatky	0	0	0	0	25 694	135	72
ostatní platby, ost.prov.náklady	0	0	349	5 983	284 633	2 267	558 425
tvorba a zúčtování opravných položek	0	0	0	0	0	0	22 014
náklady za vedení účtu - valuty	118 490	81 629	94 697	117 569	120 190	101 869	75 935
pojistné	2 419 214	2 388 712	2 050 582	1 566 405	1 390 810	1 377 937	1 238 376
pojistné výstav	77 820	85 020	37 259	471 734	836 773	1 035 703	0
zákonné pojištění - úrazy	127 542	142 817	144 344	150 783	204 925	162 626	151 788
poplatky CCS	1 897	2 337	1 583	2 161	2 535	1 797	3 252
poplatky platební karty	166 541	212 163	212 163	272 614	281 350	258 553	332 341
DPH vyrovnání rozdílů z přepočtu	1 099 660	2 859 356	1 733 682	1 729 906	1 920 786	1 193 538	1 397 224
opravy minulý rok	0	5 001	97 903	646 311	15 000	0	0
odpisy	6 606 166	7 144 352	5 650 185	6 696 821	6 045 286	5 183 051	79 319
zůstatková cena prodaného majetku	30 745	86 368	86 368	0	0	46 869	269 079
prodej materiálu	40 492	9 497	2 886	2 721	4 817	0	0
daň z příjmu	2 687 320	1 669 168	968 600	2 537 760	1 359 660	787 600	0
celkem ostatní	15 922 993	15 144 722	14 854 443	16 535 927	15 287 897	11 037 301	4 478 619
<b>náklady celkem</b>	<b>170 080 999</b>	<b>166 261 135</b>	<b>169 304 990</b>	<b>181 003 704</b>	<b>198 506 100</b>	<b>193 403 746</b>	<b>153 747 065</b>

**Tabulka č. 3**  
**Výnosy ČF v roce 2010 podle středisek**

středisko	výnosy	% plnění
orchestr	34 220 232 Kč	22,26
ČSKH vstupné	1 659 576 Kč	1,08
služby (pronájmy, nahrávací studio)	32 251 852 Kč	20,98
použití fondu reprodukce investičního majetku a fondu odměn k dofinancování	10 006 946 Kč	6,51
ostatní výnosy	1 406 460 Kč	0,91
provozní dotace vč.účelových a ISPROFIN	74 202 000 Kč	48,26
<b>výnosy celkem</b>	<b>153 747 065 Kč</b>	<b>100,00</b>

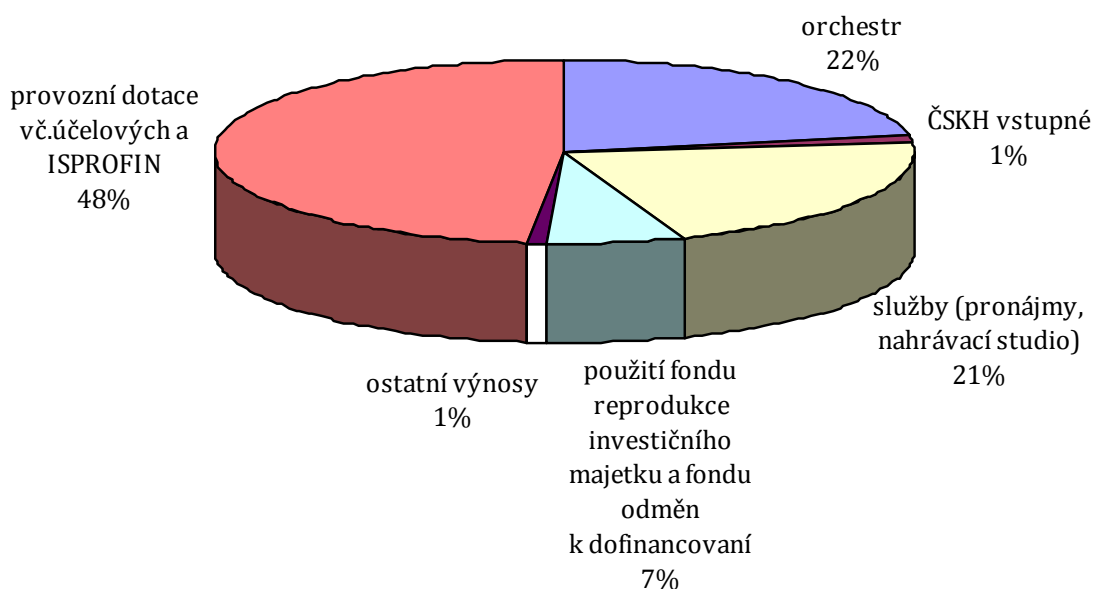

- orchestr
- ČSKH vstupné
- služby (pronájmy, nahrávací studio)
- použití fondu reprodukce investičního majetku a fondu odměn k dofinancování
- ostatní výnosy
- provozní dotace vč.účelových a ISPROFIN

**Tabulka č. 4**  
**Výnosy dle středisek v letech 2004 až 2010**

položka	2004	2005	2006	2007	2008	2009	2010
orchestr	49 902 328	35 087 064	38 272 782	41 418 029	34 261 057	44 598 576	34 220 232
Galerie Rudolfinum	4 452 930	2 074 700	2 056 420	2 407 630	6 717 483	3 196 681	0
ČSKH vstupné	1 456 445	1 634 874	1 408 170	1 434 767	1 505 798	1 581 885	1 659 576
služby+ostatní	43 266 226	53 462 082	53 331 618	55 034 279	73 034 762	52 410 604	43 665 257
dotace vč. účelových	76 766 000	74 002 416	74 236 000	80 709 000	82 987 000	91 616 000	74 202 000

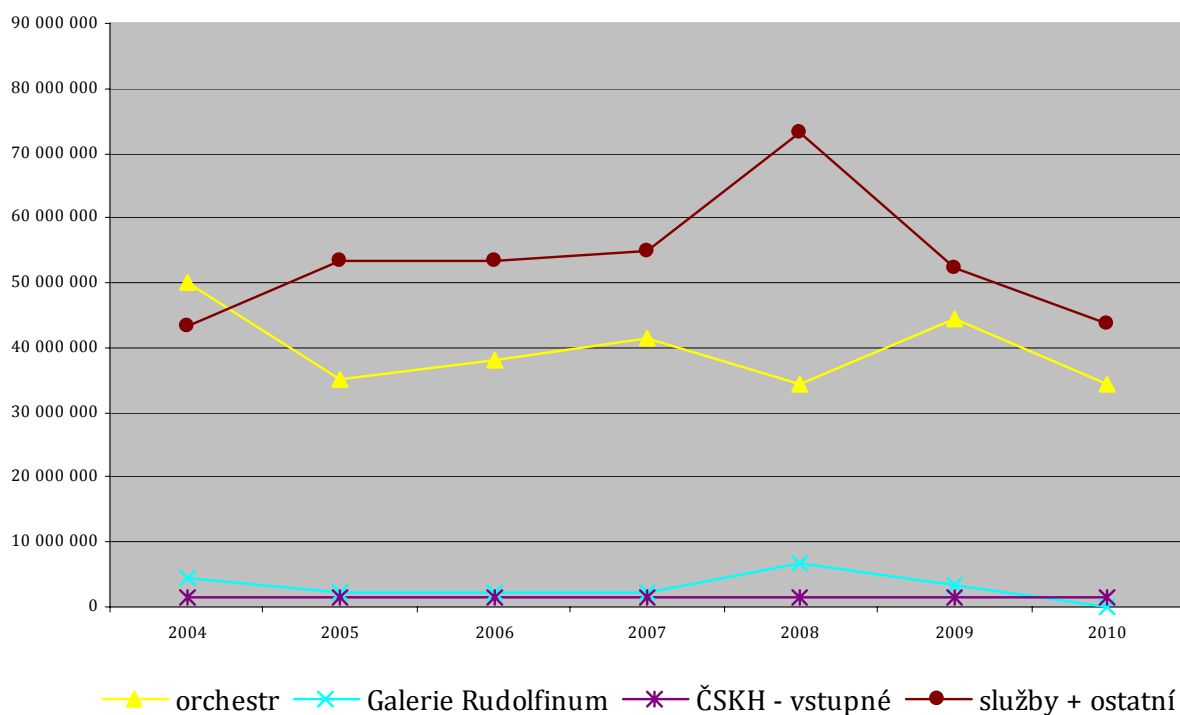

**Tabulka č. 5**  
**Výnosy orchestru v letech 2004 až 2010**

položka	2004	2005	2006	2007	2008	2009	2010
orchestr celkem	49 902 328	35 087 064	38 272 782	41 418 029	34 261 057	44 598 576	34 220 232
z toho:							
zahraniční turné	31 470 837	14 908 822	19 109 389	20 463 295	10 761 179	26 158 025	6 300 561
zájezdy v ČR	4 616 730	4 430 556	1 004 000	2 880 000	600 000	1 400 000	2 673 000
tržby ze vstupného	12 920 083	15 678 709	17 303 007	17 334 668	22 733 703	16 438 171	25 190 878
nahrávání - užití značky	894 678	68 977	856 386	740 066	166 175	602 380	55 792

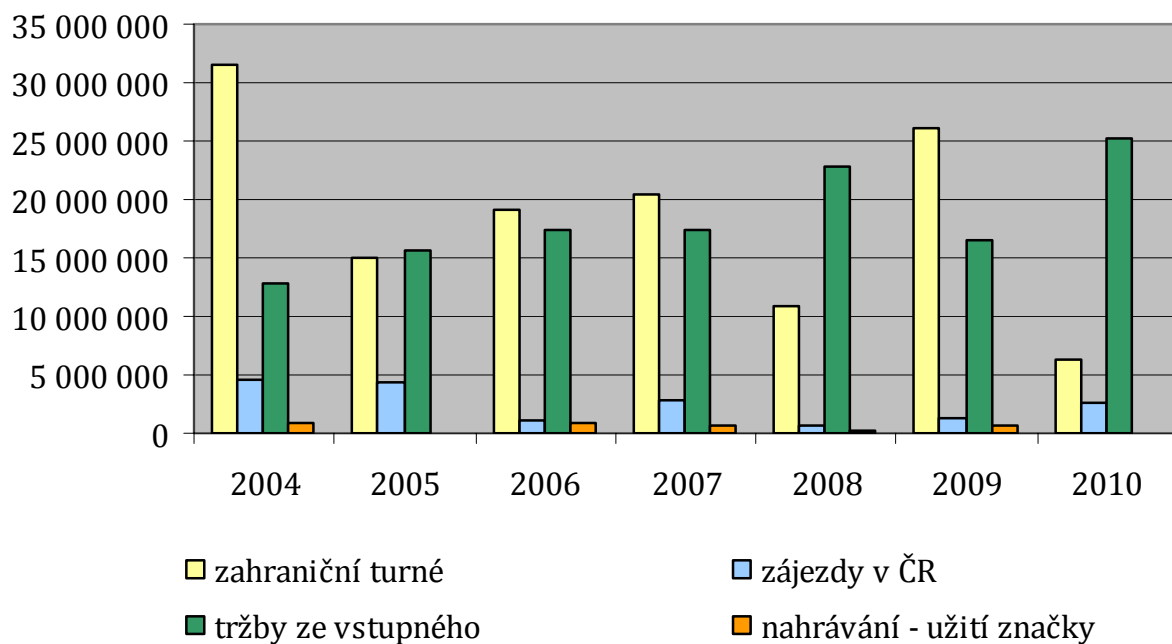



## Tabulka č. 6

### Výnosy ČF v letech 2004 až 2010

Položka	skutečnost 2004	skutečnost 2005	skutečnost 2006	skutečnost 2007	skutečnost 2008	skutečnost 2009	skutečnost 2010
<b>Orchestr</b>	<b>49 902 328</b>	<b>35 087 064</b>	<b>38 272 782</b>	<b>41 418 029</b>	<b>34 261 057</b>	<b>44 598 576</b>	<b>34 220 232</b>
zahraniční turné	31 470 837	14 908 822	19 109 389	20 463 295	10 761 179	26 158 025	6 300 561
Tuzemsko	4 616 730	4 430 556	1 004 000	2 880 000	600 000	1 400 000	2 673 000
tržby ze vstupného	12 920 083	15 678 709	17 303 007	17 334 668	22 733 703	16 438 171	25 190 878
nahrávání, užití značky, rozhlasové přenosy	894 678	68 977	856 386	740 066	166 175	602 380	55 792
tržby a ostatní výnosy Galerie	4 452 930	2 074 700	2 056 420	2 407 630	6 717 483	3 196 681	0
<b>tržby ze vstupného ČSKH</b>	<b>1 456 445</b>	<b>1 634 874</b>	<b>1 408 170</b>	<b>1 434 767</b>	<b>1 505 798</b>	<b>1 581 885</b>	<b>1 659 576</b>
<b>celkem služby a v tom:</b>	<b>37 000 481</b>	<b>37 417 047</b>	<b>39 660 664</b>	<b>44 782 266</b>	<b>45 796 230</b>	<b>35 063 926</b>	<b>32 251 852</b>
pronájmy sálů	21 872 108	25 489 157	26 576 071	29 559 509	30 319 247	20 619 828	20 286 474
dlouhodobý pronájem	264 000	30 252	30 252	0	0	0	0
pronájem majetku	1 082 949	1 325 839	1 407 330	1 176 365	795 768	909 946	864 054
provize z prodeje vstupného	317 247	368 708	501 143	262 381	295 898	189 141	292 917
nahrávací studio	3 545 059	2 917 322	4 048 031	3 631 152	2 676 466	2 850 454	2 749 234
ostatní služby	2 515 857	1 081 555	1 487 474	1 042 184	2 259 485	2 228 742	<b>3 941 113</b>
tržby z reklamy	5 406 026	4 794 405	4 406 376	7 541 086	7 735 688	7 308 143	3 798 945
půjčovní notový materiál	102 009	64 227	41 853	31 738	0	0	0
prodané zboží	1 895 226	1 345 583	1 162 134	1 537 851	1 713 679	957 672	319 115
<b>celkem ostatní a v tom:</b>	<b>5 860 747</b>	<b>15 700 414</b>	<b>13 632 725</b>	<b>10 085 292</b>	<b>26 638 633</b>	<b>17 077 572</b>	<b>10 804 922</b>
úroky	209 594	176 596	189 137	577 750	1 061 707	338 673	198 633
kurzové zisky	100 307	59 658	80 360	472 569	1 089 990	301 955	139 034
smluvní pokuty a úroky z prodlení							179 457
sponzorské dary							
zúčtování fondů	5 435 585	14 526 399	9 893 507	7 905 260	19 662 866	15 792 548	10 006 946
ostatní	115 261	937 761	3 469 721	1 129 713	4 824 070	644 396	280 853
<b>celkem prodej a v tom:</b>	<b>404 998</b>	<b>344 620</b>	<b>38 230</b>	<b>166 721</b>	<b>599 900</b>	<b>269 106</b>	<b>608 483</b>
prodej HIM	366 250	284 000	33 400	163 141	586 635	234 795	579 070
prodej materiálu	38 748	60 620	4 830	3 580	13 265	34 311	29 413
<b>celkem dotace</b>	<b>76 766 000</b>	<b>74 002 416</b>	<b>74 236 000</b>	<b>80 709 000</b>	<b>82 987 000</b>	<b>91 616 000</b>	<b>74 202 000</b>
účelové dotace	8 900 000	2 861 416	2 339 000	5 378 000	5 820 000	8 152 000	4 510 000
Dotace	67 866 000	71 141 000	71 897 000	75 331 000	77 167 000	83 464 000	69 692 000
<b>výnosy celkem</b>	<b>175 843 929</b>	<b>166 261 135</b>	<b>169 304 990</b>	<b>181 003 704</b>	<b>198 506 100</b>	<b>193 403 746</b>	<b>153 747 065</b>

## Tabulka č. 7 Průměrný plat zaměstnanců ČF v letech 2001 až 2010

rok	průměrný plat ČF celkem	průměrný tarifní plat ČF celkem	přepočtený počet pracovníků	průměrný plat THP	průměrný plat z tarif. platu THP	přepočtený počet pracovníků THP	průměrný plat členů orchestru	průměrný plat z tarif. platu členů orchestru	počet členů orchestru
2001	15 897 Kč	9 501 Kč	186	15 683 Kč	8 329 Kč	44	16 913 Kč	10 490 Kč	122
2002	17 351 Kč	10 376 Kč	186	17 465 Kč	8 974 Kč	43	18 625 Kč	11 619 Kč	122
2003	18 605 Kč	11 515 Kč	186	18 787 Kč	10 412 Kč	44	19 699 Kč	12 571 Kč	122
2004	20 540 Kč	14 372 Kč	189	19 046 Kč	14 117 Kč	45	23 007 Kč	19 098 Kč	119
2005	22 613 Kč	16 165 Kč	181	19 838 Kč	11 854 Kč	45	24 792 Kč	18 518 Kč	120
2006	22 610 Kč	16 885 Kč	184	19 944 Kč	12 654 Kč	45	25 064 Kč	19 681 Kč	121
2007	24 087 Kč	18 238 Kč	182	20 631 Kč	13 534 Kč	44	26 598 Kč	21 002 Kč	121
2008	25 957 Kč	18 530 Kč	179	22 740 Kč	13 060 Kč	42	28 270 Kč	21 112 Kč	121
2009	26 210 Kč	19 183 Kč	179	23 458 Kč	15 361 Kč	43	28 323 Kč	21 510 Kč	121
2010	26 286 Kč	20 043 Kč	164	24 927 Kč	15 279 Kč	43	26 769 Kč	21 736 Kč	121

V údajích o THP není zahrnuta galerie (odborní pracovníci a kustodi)  
Údaje o průměrném platu zahrnují i zaměstnance galerie

## Průměrný plat členů orchestru ČF v letech 2001 až 2010

rok	průměrný plat ČF	přepočtený počet pracovníků	průměrný plat členů orchestru	počet členů orchestru	nárůst platu orchestru k roku 1998	meziroční nárůst platu orchestru
2001	15 897 Kč	186	16 913 Kč	122	112,6	104,4
2002	17 351 Kč	186	18 625 Kč	122	124,0	110,1
2003	18 605 Kč	186	19 699 Kč	122	131,1	105,8
2004	20 540 Kč	181	23 007 Kč	120	153,1	116,8
2005	22 613 Kč	181	24 792 Kč	121	165,0	107,8
2006	22 610 Kč	184	25 064 Kč	121	166,8	101,1
2007	24 087 Kč	182	26 598 Kč	121	177,0	106,1
2008	25 957 Kč	179	28 270 Kč	121	188,1	106,3
2009	26 210 Kč	179	28 323 Kč	121	188,5	100,2
2010	26 286 Kč	164	26 769 Kč	121	178,2	94,5

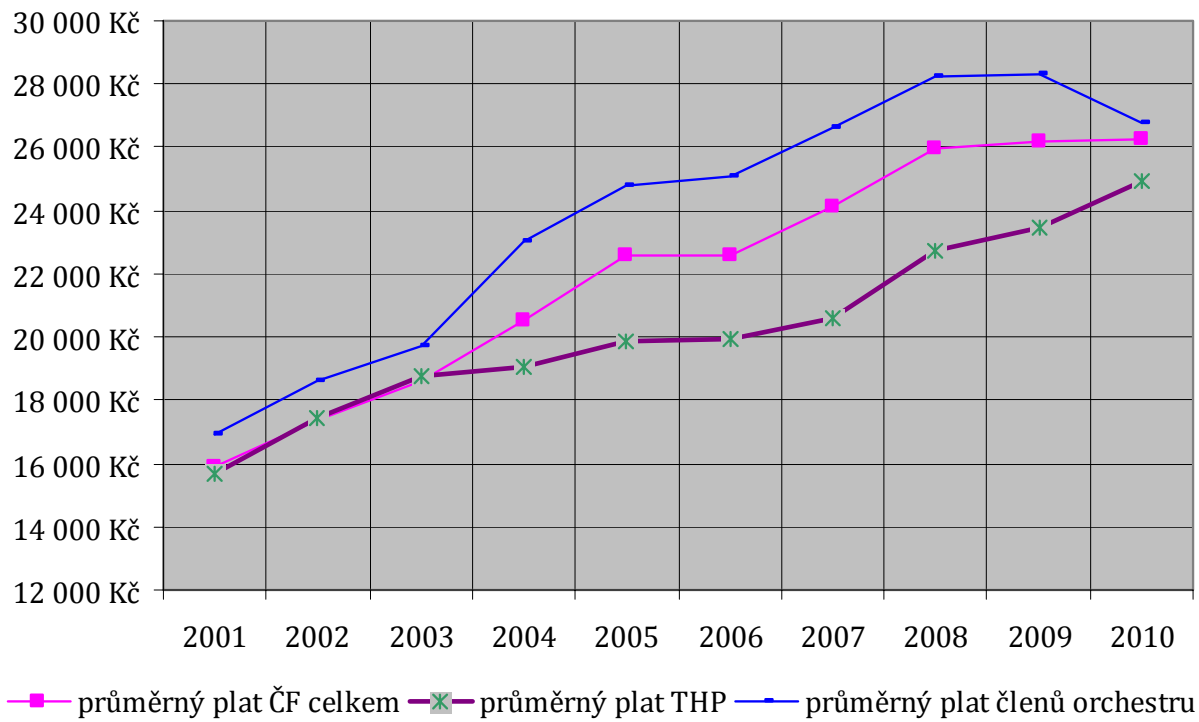

## Tabulka č. 8

### Přehled prodaných předplatitelských vstupenek na koncerty ČF a ČSKH v sezónách 2001/2002 až 2010/2011

Cyklus	2001/2002		2002/2003		2003/2004		2004/2005		2005/2006		2006/2007		2007/2008		2008/2009		2009/2010		2010/2011	
	% naplnění	počet	% naplnění	počet	% naplnění	počet	% naplnění	počet	% naplnění	Počet	% naplnění	počet	% naplnění	počet	% naplnění	počet	% naplnění	počet	% naplnění	počet
A	57	649	56	643	54	617	58	667	65	747	60	693	61	695	55	627	55	634	63	675
B	49	558	45	516	43	496	45	513	49	558	49	558	46	527	40	454	40	456	42	450
C	41	473	43	498	40	460	39	452	46	525	39	445	37	425	37	421	34	396	36	381
D	34	395	34	394	30	350	26	304	25	290	22	258	23	259	24	275	23	269	21	229
E	26	298	22	251	16	179	16	185	18	206	21	237	23	250	31	328	27	285	26	279
F	17	193	11	124	8	96	9	100	9	108	10	120	12	133	15	160	11	118	14	154
K	35	79	23	52	19	42	16	35	16	35	34	76	12	27	25	56	0		x	x
KO			19	42	7	84	28	324	22	249	21	242	19	204	16	166	0		x	x
M	18	40	13	30															x	x
O	50	569	30	343	38	434	38	432	56	646	53	605	62	711	46	528	48	546	51	540
R			0		0		0		0		0		9	102	14	158	0		x	x
SB			4	46	7	86	7	86	6	69	9	98	9	96	4	41	0		x	x
I	55	631	54	615	49	568	48	552	41	475	38	431	37	421	40	457	41	470	43	462
II	47	540	44	503	43	493	42	482	41	468	37	424	39	451	30	346	32	364	29	311
SP/HP	30	68	35	79	40	89	37	82	31	69	28	62	31	69	51	114	56	125	44	98
DK	66	148	74	163	71	156	75	165	72	158	66	146	65	143	55	121	50	110	68	136
DRI															43	95	40	87	x	x
DRII															9	20	27	60	x	x
SI															31	331	33	356	x	x
SII															63	669	66	709	x	x

Vyprodanost je počítána z celé kapacity 1148 míst ve Dvořákově síni a 224 míst v Sukově síni. Od sezony 2010/2011 je počítáno s kapacitou Dvořákovy síně 1067, tj. bez míst na varhanní empoře, která nejsou součástí nabídky abonentům.

### Počty předplatitelských vstupenek základních cyklů v sezónách 2000/2001 až 2009/2010

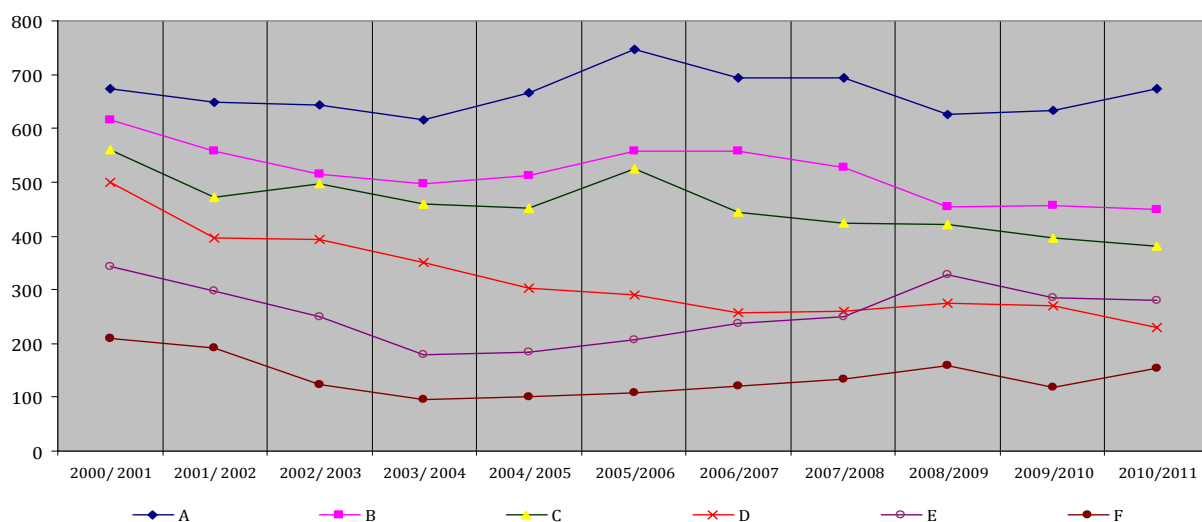

**Tabulka č. 9**  
**Přehled počtu koncertů a návštěvníků na koncertech ČF**  
**a ČSKH v letech 2001-2010**

rok	počet koncertů celkem v ČR	počet koncertů ve vlastní režii	koncerty pro jiné pořadatele	koncerty ve vlastní režii					počet prodaných abonentních vstupenek	počet koncertů v zahraničí
				koncerty orchestrů	koncerty komoních souborů a sólistů, sborů	počet nabídnutých míst	počet návštěvníků			
2001	95	91	4	46	45	90 613	61 655	4 657	35	
2002	130	122	8	53	69	96 670	60 872	4 478	36	
2003	133	122	11	63	59	109 727	68 046	4 177	39	
2004	132	122	9	71	51	112 421	86 177	4 269	53	
2005	151	123	5	71	52	119 908	94 727	4 603	23	
2006	129	121	8	62	59	122 908	82 116	4 823	27	
2007	139	129	7	73	56	120 894	82 116	4 903	28	
2008						141 611	91 246	5 367		
2009						141 514	81 032	5 407		
2010	140	127	13	73	54	141 967	90 947	4 152	13	

**Průměrná návštěvnost koncertů ČF v kalendářním roce 2010 - 74 %**  
**Průměrná návštěvnost koncertů ČSKH v kalendářním roce 2010 - 72 %**

## Tabulka č. 10

### Nahrávání ve Studiu Rudolfinum v roce 2010

Datum akce	Název	Zákazník	Natáčení
9. 1. – 10. 1.	FILMharmonic Orchestra/A. Klemens: C. Heusmann - Blind Guardian72	MUSA ,s.r.o	ST
18. 1.	ČR-SOČR	Český rozhlas	Z/P
25. 1.	ČR-SOČR	Český rozhlas	Z/P
22. 1. – 29. 1.	ČNSO/L. Pešek, E. Urbanová, K.Jalovcová: G. Mahler – 2. Symfonie	ČNSO s.r.o.	ST
30. 1. – 1. 2.	ČF/J. Hruša, N. Benedetti: Bruch, Čajkovskij – houslové koncerty	DECCA Records Universal Music TV/W14Music	ST
1. 2.	ČR-SOČR	Český rozhlas	Z/P
6. 2. – 7. 2.	ČF/Z. Mácál, Sung-Won Yang: A. Dvořák: Koncert pro violoncello a orchestr h moll	MUSA ,s.r.o	ST
11. 2. – 12. 2.	ČF/Z. Mácál: Čajkovskij „Manfred“	Octavia Records Inc.	Z
15. 2.	ČR-SOČR	Český rozhlas	Z/P
25. 2. – 26. 2.	ČF koncert „Lesní rohy“	ČF	Z
26. 2.	ČR-SOČR	Český rozhlas	Z/P
1. 3.	ČR-SOČR	Český rozhlas	Z/P
2. 3.	ČR-PFS	Český rozhlas	Z/P
11. 3. – 12. 3.	ČR-ČF	Český rozhlas	Z/P
13. 3.	FOK abonentní	Michal Rezek	Z
21. 3.	FILMharmonic Orchestra/T. Fisscher: Grandiview Ministries	MUSA ,s.r.o	ST
22. 3.	Koncert	Hudební škola hl. m. Prahy	Z
23. 3.	Koncert	Pražská konzervatoř	Z
24. 3. – 27.3.	ČNSO/Kout-předehry	ČNSO s.r.o.	ST
29. 3.	ČR-SOČR	Český rozhlas	Z/P
8. 4.	ČR-SOČR	Český rozhlas	Z/P
10. 4.	ČR-Konzervatoř	Český rozhlas	Z/P
10. 4.	8. CD	Sdružení Zvoneček - Praha	ST
11. 4.	FILMharmonic Orchestra/A. Brick: Wayne Sharpe - Raanjeeti	MUSA ,s.r.o	ST
12. 4. – 19. 4.	Společnost Jana Kubelíka/ČF	Společnost Jana Kubelíka	ST
13. 4.	ČF/Lenárd-Fincentrum	Musa	Z
19. 4.	ČR-SOČR	Český rozhlas	Z/P
19.4. – 23. 4.	B. Matoušek: Francouzská hudba	ArteS MON	ST
24. 4. – 25. 4.	ČNSO – filmová hudba	ČNSO s.r.o.	ST
26. 4. – 28. 4.	A. Bárta	Octavia Records Inc.	ST
29. 4. – 30. 4.	ČF/Kobayashi: Beethoven-Symfonie č. 2 a 3	Octavia Records Inc.	Z
2. 5. + 8. 5.	8.CD	Sdružení Zvoneček - Praha	ST
3. 5.	ČR-SOČR	Český rozhlas	Z/P
6. 5. – 8. 5.	FILMharmonic Orchestra/A. Klemens: The Conspirator	MUSA ,s.r.o	ST
10. 5.	Robert Bennett	Zdeňka Pelikánová	ST
12. 5.	Koncert	ZUŠ Music Art v.o.s. Fakultní škola Univerzity Karlovy	Z
13. 5. – 14. 5.	koncert PJ	SUPRAPHON a.s.	Z
21. 5.	ČR Pražské jaro	Český rozhlas	Z/P
24. 5.	ČR Pražské jaro	Český rozhlas	Z/P
29. 5.	ČR Pražské jaro	Český rozhlas	Z/P
31. 5.	ČR Pražské jaro	Český rozhlas	Z/P
1. 6.	ČR Pražské jaro	Český rozhlas	Z/P
6. 6. – 30. 6.	Pavel Haas Quartet	SUPRAPHON a.s.	ST
7. 6.	ČR-SOČR	Český rozhlas	Z/P
9. 6.	Dotáčka	Společnost Jana Kubelíka	ST

Datum akce	Název	Zákazník	Natáčení
13. 6.	Koncert	ČF/Hudba Hradní stáže	Z
14. 6.	ČR-SOČR	Český rozhlas	Z/P
19. 6.	Koncert	Tchonev Kalin	Z
20. 6.	ČR-Concertino	Český rozhlas	Z/P
21. 6.	Koncert	AMU	Z
2. 7.	FILMharmonic Orchestra/M. Klemens: Kafer	MUSA ,s.r.o	ST
7. 7.	ČR-SOČR	Český rozhlas	Z/P
17. 8.	FILMharmonic Orchestra/A. Klemens: G. Chester - The Puff	MUSA ,s.r.o	ST
18. 8. – 19. 8.	FILMharmonic Orchestra: The Warrior	MUSA ,s.r.o	ST
24. 8.	ČR-Dvořákova Praha	Český rozhlas	Z/P
25. 8.	ČR-Dvořákova Praha	Český rozhlas	Z/P
26. 8.	ČR-Dvořákova Praha	Český rozhlas	Z/P
1. 9.	ČR-Dvořákova Praha	Český rozhlas	Z/P
2. 9.	ČR-Dvořákova Praha	Český rozhlas	Z/P
4. 9.	Televizní záznam Dvořákova Praha	Akademie klasické hudby	Z
5. 9.	FILMharmonic Orchestra/A. Klemens: Lian Lawton CD projekt	MUSA ,s.r.o	ST
6. 9.	ČR-SOČR	Český rozhlas	Z/P
9. 9.- 24. 9.	CD "Pěruška, Komorní orchestr členů ČF"	ArteS MON	ST
16. 9.	Koncert PKF	Lobkowicz Events Management	Z
17. 9.	FILMharmonic Orchestra/A. Klemens: Carsten Hermann	MUSA ,s.r.o	ST
18. 9. – 23. 9.	FILMharmonic Orchestra/A. Klemens: The Mechanic	MUSA ,s.r.o	ST
20. 9.	ČR-SOČR	Český rozhlas	Z/P
25. 9. -27. 9.	Koji Suga/Harmonic International Tokio/A. Klemens	MUSA ,s.r.o	ST
8. 10. – 9. 10.	Sounds Garden/L. Svárovský	Filharmonici města Prahy	ST
8. 10.	ČR-SOČR	Český rozhlas	Z/P
12. 10.	ČR-Rozhlasový podzim	Český rozhlas	Z/P
13. 10.	ČR-Rozhlasový podzim	Český rozhlas	Z/P
16. 10.	ČR-Rozhlasový podzim	Český rozhlas	Z/P
18. 10.	ČR-PKO	Český rozhlas	Z/P
22. 10. – 25. 10.	ČNSO/M. Rota: Stravinskij – Pták ohnivák, Svěcení jara	ČNSO s.r.o.	ST
25. 10.	ČR-SOČR	Český rozhlas	Z/P
2. 11.	koncert Palác Akropolis	Tadlow Music	Z
16. 11.	koncert Hiromi Iwasaki	Octavia Records Inc.	Z
18. 11. – 19. 11.	ČF/Kobajaši: Beethoven-Symfonie č. 5 a 6	Octavia Records Inc.	Z
22. 11.	ČR-SOČR	Český rozhlas	Z/P
23. 11.	koncert Stivín	Stivín Quodlibet Systém s.r.o.	Z
28. 11.	FILMharmonic Orchestra/A. Klemens: IMAX – Flying Monster	MUSA ,s.r.o	ST
29. 11.	Koncert	Konzervatoř a vyšší odborná škola Jaroslava Ježka	Z
30. 11.	Koncert	Concerto s.r.o.	Z
1. 12.	koncert Pražská konzervatoř	VIG Production, s.r.o.	Z
2. 12. – 3. 12.	ČF/Z. Mácal: Brahms-Symfonie č. 3	Octavia Records Inc.	Z
3. 12. – 5. 12.	koncert ÚHA	Česká Republika - Ministerstvo obrany, v zastoupení Ústřední hudba Armády České republiky	Z
10. 12.	Dotáčka	Společnost Jana Kubelíka	ST
13. 12.	ČR-SOČR	Český rozhlas	Z/P
14. 12.	koncert PKO	Březina Aleš	Z
20. 12.	ČR-SOČR	Český rozhlas	Z/P
22. 12.	„Co se tak svítí v Betlémě“	Sdružení Zvoneček – Praha	ST

# Příloha č. 1

## Česká filharmonie Mediální ohlasy v roce 2010

### I. Orchester Česká filharmonie (ohlasy, recenze)

1. Filharmonie se Šostakovičema a Čajkovským, Právo, Kultura 7. 1. 2010, Vladimír Říha
2. Houslistka Nicole Benedettiová odehraje sólo s Českou filharmonií, regiony 24, Kultura/Hudba, 20. 1. 2010 Mediafax
3. Honeck podruhé – s Američany, Hudební rozhledy, Festivaly, koncerty, 1. 2. 2010, Vladimír Říha
4. 200. výročí narození Fryderyka Chopina připomene Česká filharmonie, ČRo 1, Radiožurnál, Ozvěny dne, 18. 2. 2010
5. Když písně bouří citem, MF Dnes, Kultura, 24. 2. 2010, Věra Drápelová
6. Chopin, potlesk a přídávky v Rudolfinu, ČT 1, Události, 25. 2. 2010, B. Klepetko, P. Fischer
7. Manfred Honeck s Českou filharmonií provede dílo Sibelia a Šostakoviče, Zpravodajství ČTK, 21. 4. 2010, Roman Jireš
8. Třikrát s Českou filharmonií, Hudební rozhledy, Festivaly, koncerty, 05/2010, Vladimír Říha
9. Franz napsal pro Českou filharmonii skladbu, Právo, Kultura, 3. 6. 2010
10. Koncert Gardinera a České filharmonie skončil velkým ohlasem, Zpravodajství ČTK, 26. 8. 2010
11. Česká filharmonie zahájila 115. sezonu koncertem na počest Václava Neumanna, Zpravodajství ČTK, 8. 9. 2010, Roman Jireš
12. Do Rudolfinu na koncert dnes přišly nastávající maminky i děti, Zpravodajství ČTK, 19. 10. 2010, Šárka Mrázová
13. Buchbinder čaroval s Českou filharmonií, Právo 15. 11. 2010, Vladimír Říha
14. Silvestr v České filharmonii s Marinem, Právo, Region Čechy, 30. 12. 2010

### II. Zájezdy orchestru Česká filharmonie

1. Vstupenky na filharmonii, která zahraje v Klatovech poprvé jsou ještě stále k dostání, Klatovský deník, 18. 6. 2010
2. Der Wechsel scheint sich zu lohnen, Saale Zeitung, 2. 7. 2010, Thomas Ahnert
3. Beethovens liebevolle Mozart - Hommage, Main Post, 2. 7. 2010, Mathias Wiedmann

### III. Festivaly

1. Světové hudební hvězdy na scéně Rudolfinu už potřetí, Právo, 17. 6. 2010

### IV. Nahrávky

1. Album České filharmonie s dirigentem Mackerrasem boduje v britské hitparádě, kulturaihned.cz, 6. 4. 2010, ČTK



2. Václav Neumann (Mahler-Píseň o zemi), Harmonie 1/2010, Josef Šebesta
3. Richter hraje Beethovena, Lidové noviny, Orientace/Výběr, 6. 3. 2010, Markéta Švagrová
4. Antonín Dvořák Symfonické básně podle Erbena, Harmonie 4/2010, Bohuslav Víttek
5. Ceny britského hudebního časopisu Gramophon, ČRo 6, 4. 10. 2010, Karel Kratochvíl
6. Mackerrasova nahrávka s Českou filharmonií má cenu Echo Klassik, ceskenoviny.cz, 17. 10. 2010, ČTK
7. Mackerrasova Julietta s Koženou získá další světové ocenění, idnes.cz, 10. 8. 2010, ČTK

## **V. Rudolfinum**

1. Podzemí Rudolfiny skrývá unikátní hudební dokumenty, ceskenoviny.cz, 4. 2. 2010, ČTK
2. Rudolfinum bylo postaveno před 125 lety k uvádění českého umění, Zpravodajství ČTK, 4. 2. 2010, Jana Fajfková
3. Rudolfinum má novou parketovou podlahu a opravené balustrády, Zpravodajství ČTK, 2. 9. 2010, ČTK